# Removal of Silt and Repairs and maintenance of footpaths in Ward No 03 - Attur

ಸಹಾಯಕ ಕಾರ್ಯಪಾಲಕ ಅಭಿಯಂತರರು
ಯಲಹಂಕ ಉಪನಗರ ಉಪವಿಭಾಗ
ಬಿ.ಬಿ.ಎಂ.ಪಿ. ಬೆಂಗಳೂರು-64

Ward No-03 Attur.

# Removal of Silt and Repairs and maintenance of footpaths in Ward No 03 - Attur

ಸಹಾಯಕ ಎಂಜಿನಿಯರ್ ಅಧಿಕಾರಿಗಳು
ಯಲಹಂಕ ಉಪನಗರ ಉಪವಿಭಾಗ
ಜ.ಜ.ಎಂ.ಪಿ. ಬೆಂಗಳೂರು-64

# Removal of Silt and Repairs and maintenance of footpaths in Ward No 03 - Attur

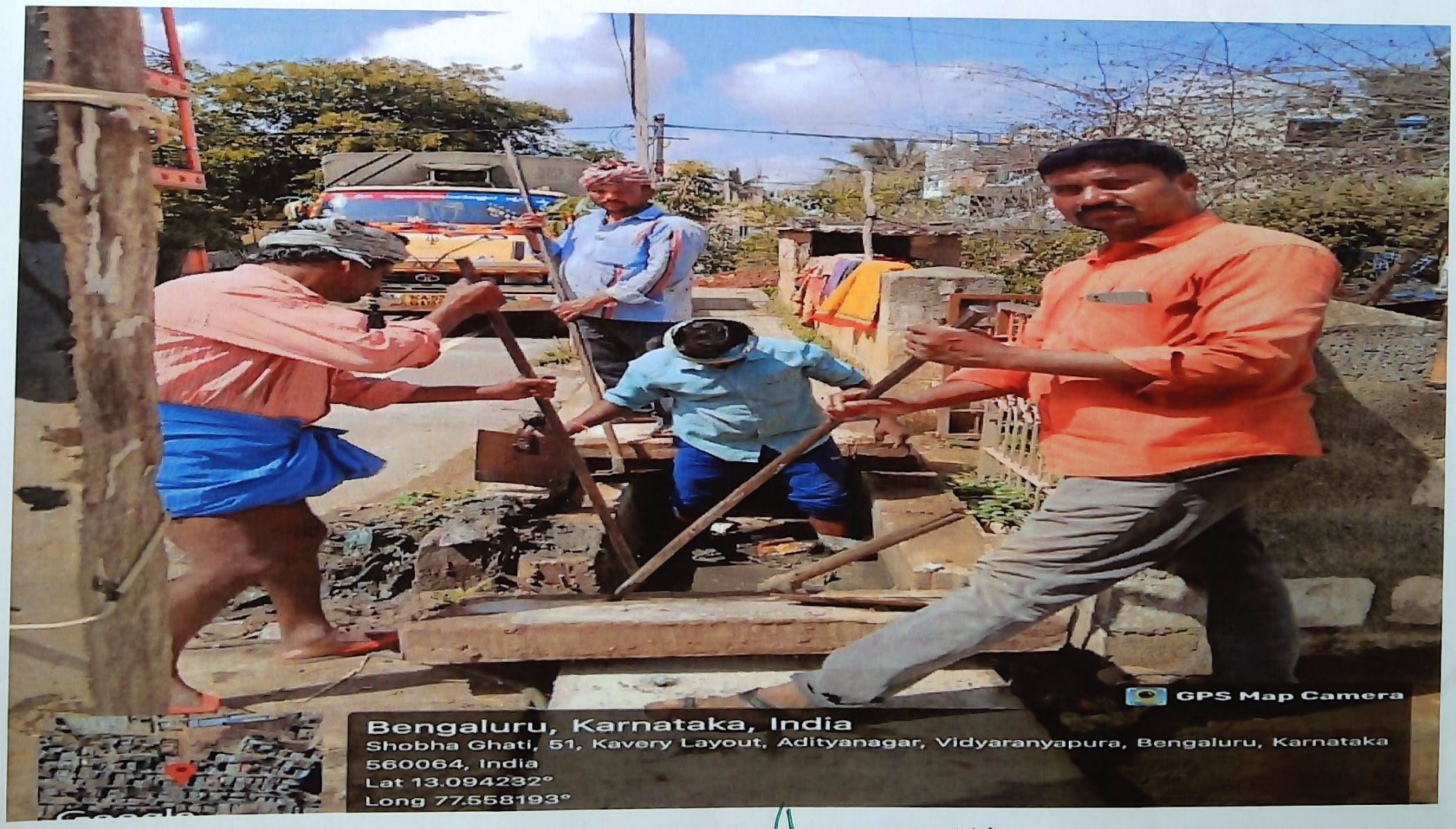


ಸಹಾಯಕ ಕಾರ್ಯಪಾಲಕ ಅಭಿಯಂತರರು
ಯಲಹಂಕ ಉಪನಗರ ಉಪವಿಭಾಗ
ಜಿ.ಬಿ.ಎ.ಎ. ಬೆಂಗಳೂರು-64

# Removal of Silt and Repairs and maintenance of footpaths in Ward No 03 - Attur

ಸಹಾಯಕ ಕಾರ್ಯಪಾಲಕ ಅಭಿಯಂತರರು
ಯಲಹಂಕ ಉಪನಗರ ಉಪವಿಭಾಗ
ಜಿ.ಜಿ.ಎಂ.ಪಿ. ಬೆಂಗಳೂರು-64

# Removal of Silt and Repairs and maintenance of footpaths in Ward No 03 - Attur

ಸಹಾಯಕ ಕಾರ್ಯಪಾಲಕ ಅಭಿಯಂತರರು
ಯಲಹಂಕ ಉಪವಿಭಾಗ
ಜಿ.ಬಿ.ಬಿ.ಎಂ.ಪಿ. ಬೆಂಗಳೂರು-64

# Removal of Silt and Repairs and maintenance of footpaths in Ward No 03 - Attur

ಸಹಾಯಕ ಕಾರ್ಯನಿರ್ವಾಹಕ ಅಭಿಯಂತರರು
ಯಲಹಂಕ ಉಪನಗರ ಉಪವಿಭಾಗ
ಜಿ.ಕೆ.ವಿ.ಕೆ. ಬೆಂಗಳೂರು-64

# Removal of Silt and Repairs and maintenance of footpaths in Ward No 03 - Attur

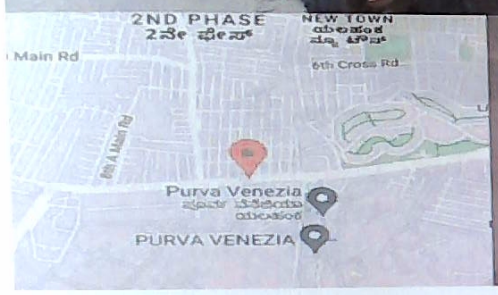


01, Attur Layout, Yelahanka New Town, Bengaluru, Karnataka 560064, India

| | Decimal | DMS |
|---|---|---|
| Latitude | 13.097964 | 13°5'52" N |
| Longitude | 77.568403 | 77°34'6" E |

401, Yelahanka Rd, Attur Layout, Yelahanka New Town, Bengaluru, Karnataka 560064, India

| | Decimal | DMS |
|---|---|---|
| Latitude | 13.09791 | 13°5'52" N |
| Longitude | 77.568774 | 77°34'7" E |

ಸಹಾಯಕ ಕಾರ್ಯಪಾಲಕ ಅಭಿಯಂತರರು
ಯಲಹಂಕ ಉಪನಗರ ಉಪವಿಭಾಗ
ಜಿ.ಬಿ.ಎ.ಪಿ. ಬೆಂಗಳೂರು-64

# Removal of Silt and Repairs and maintenance of footpaths in Ward No 03 - Attur

# Removal of Silt and Repairs and maintenance of footpaths in Ward No 03 - Attur

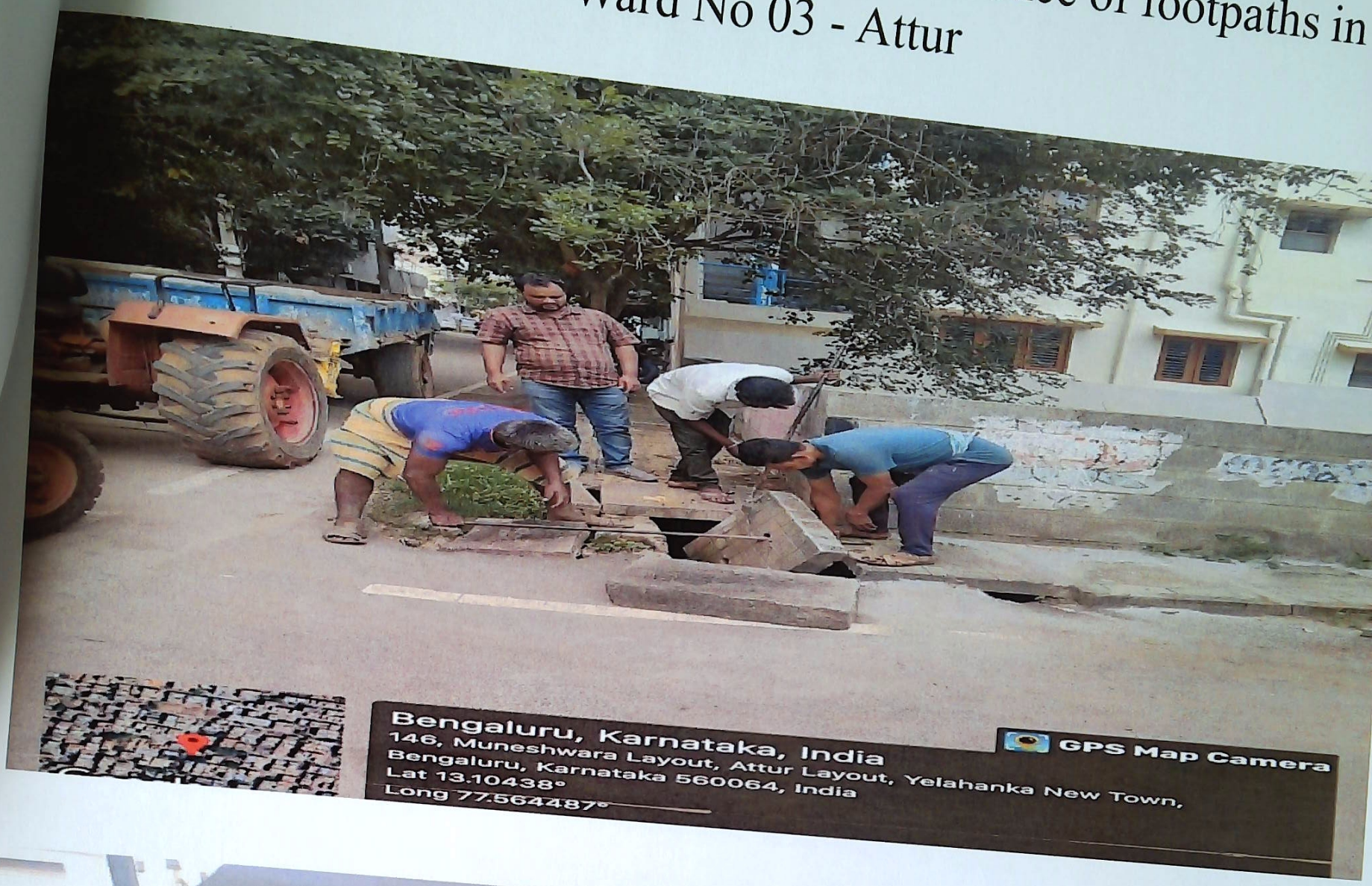

ಸಹಾಯಕ ಕಾರ್ಯಪಾಲಕ ಅಭಿಯಂತರರು
ಯಲಹಂಕ ಉಪನಗರ ಉಪವಿಭಾಗ
ಬಿ.ಬಿ.ಎಂ.ಪಿ. ಬೆಂಗಳೂರು-64

# Removal of Silt and Repairs and maintenance of footpaths in Ward No 03 - Attur

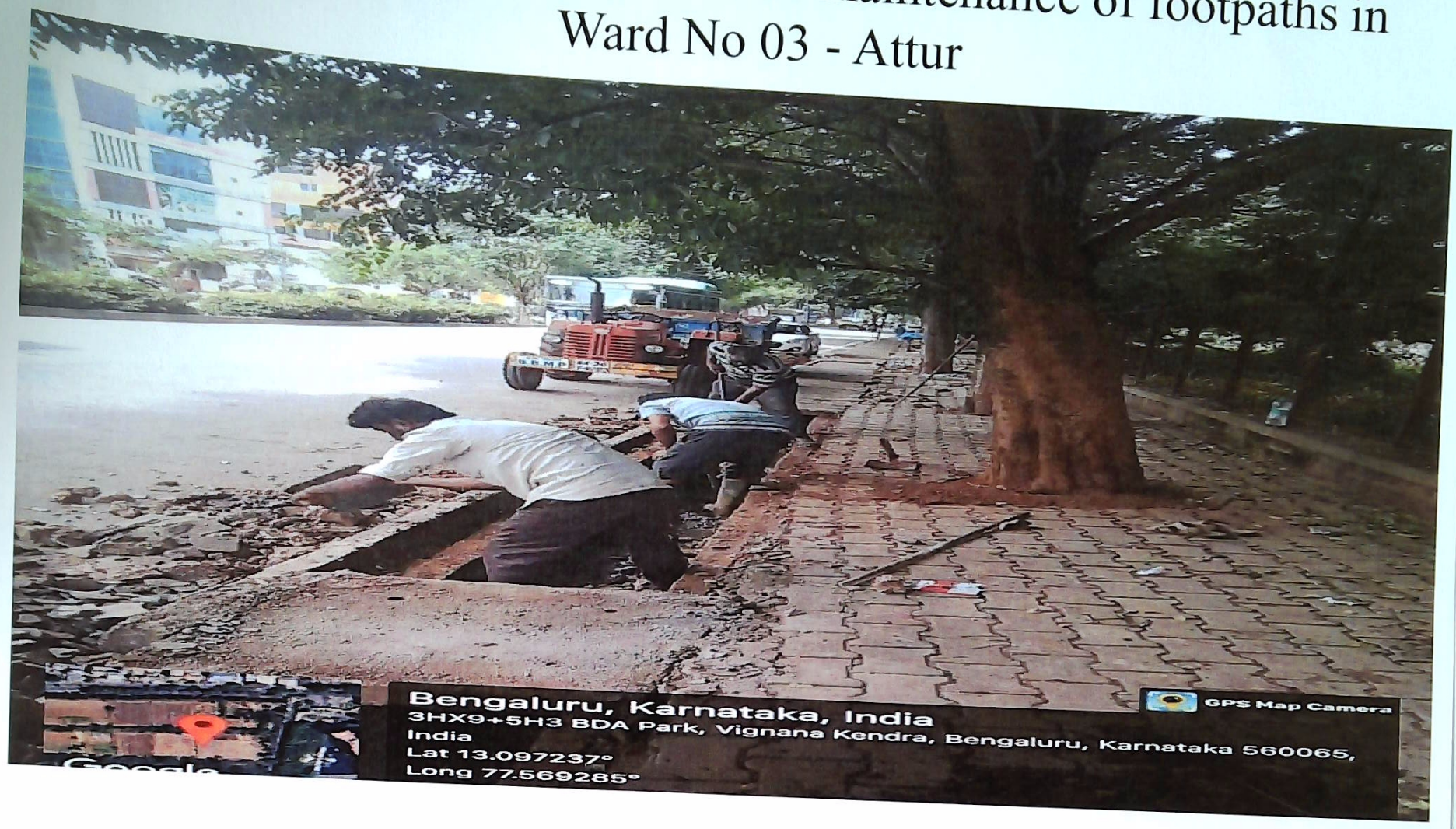


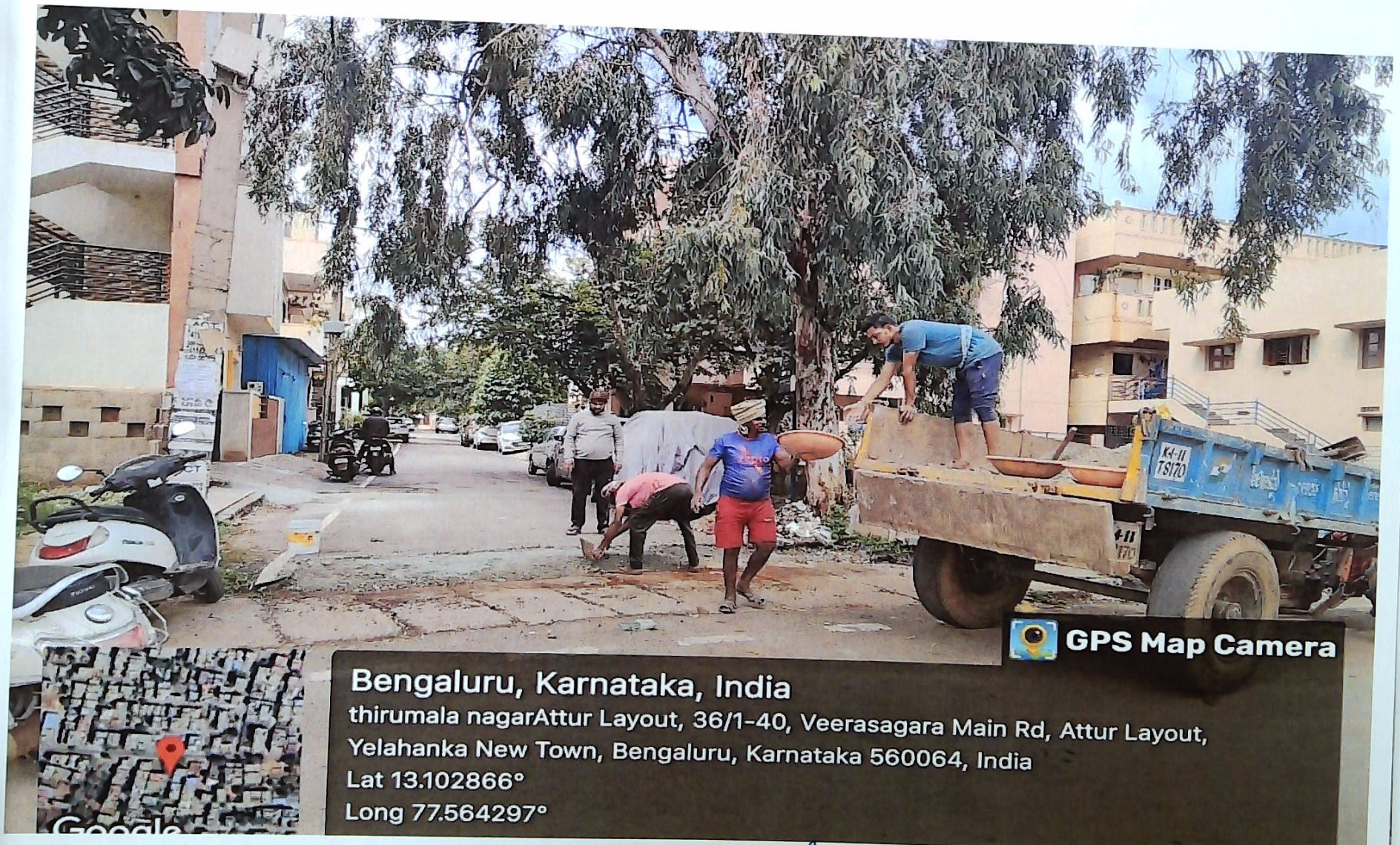


ಸಹಾಯಕ ಕಾರ್ಯಪಾಲಕ ಅಭಿಯಂತರರು
ಯಲಹಂಕ ಉಪನಗರ ಉಪವಿಭಾಗ
ಬಿ.ಬಿ.ಎಂ.ಪಿ. ಬೆಂಗಳೂರು-64

# Removal of Silt and Repairs and maintenance of footpaths in Ward No 03 - Attur

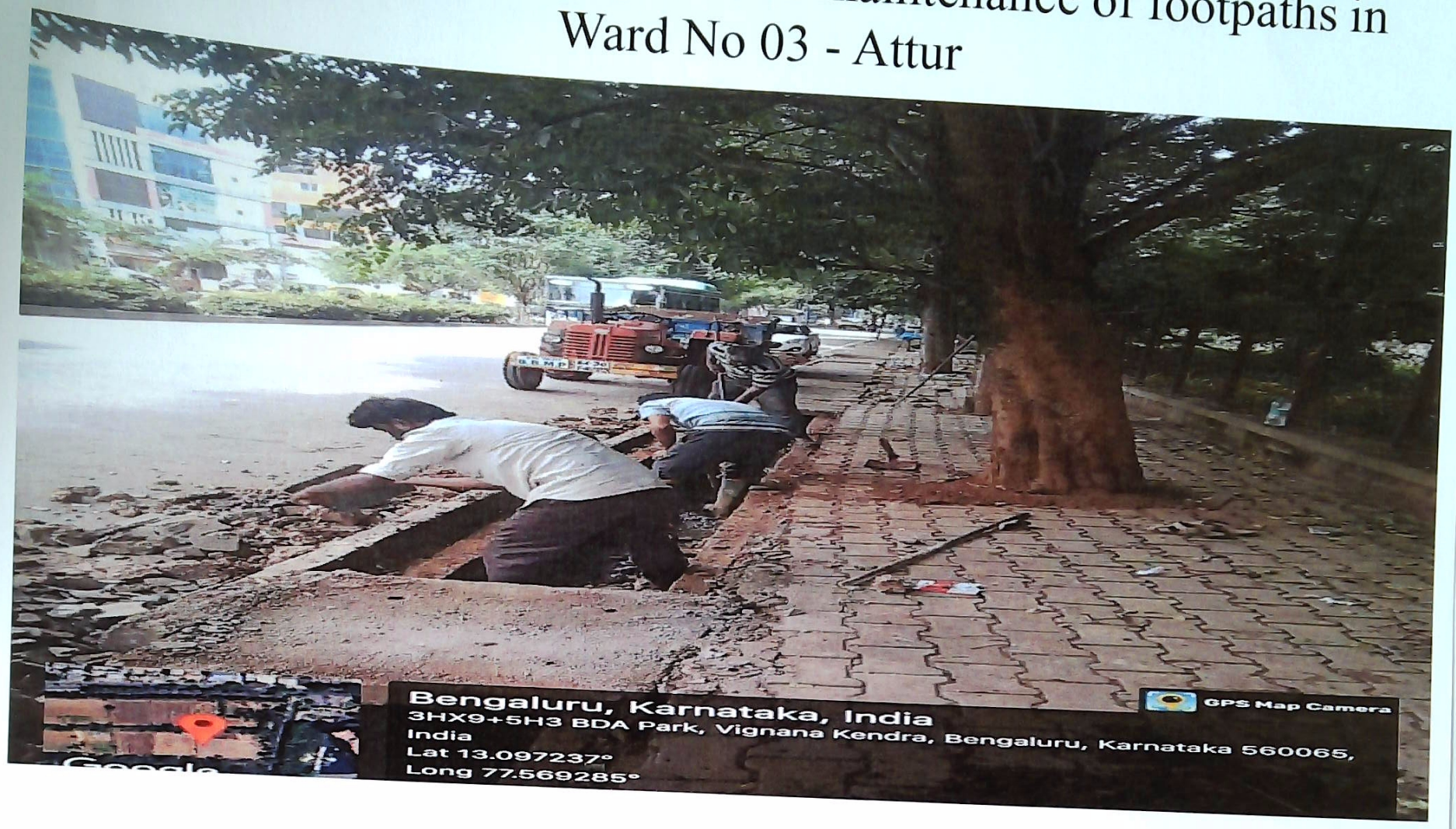


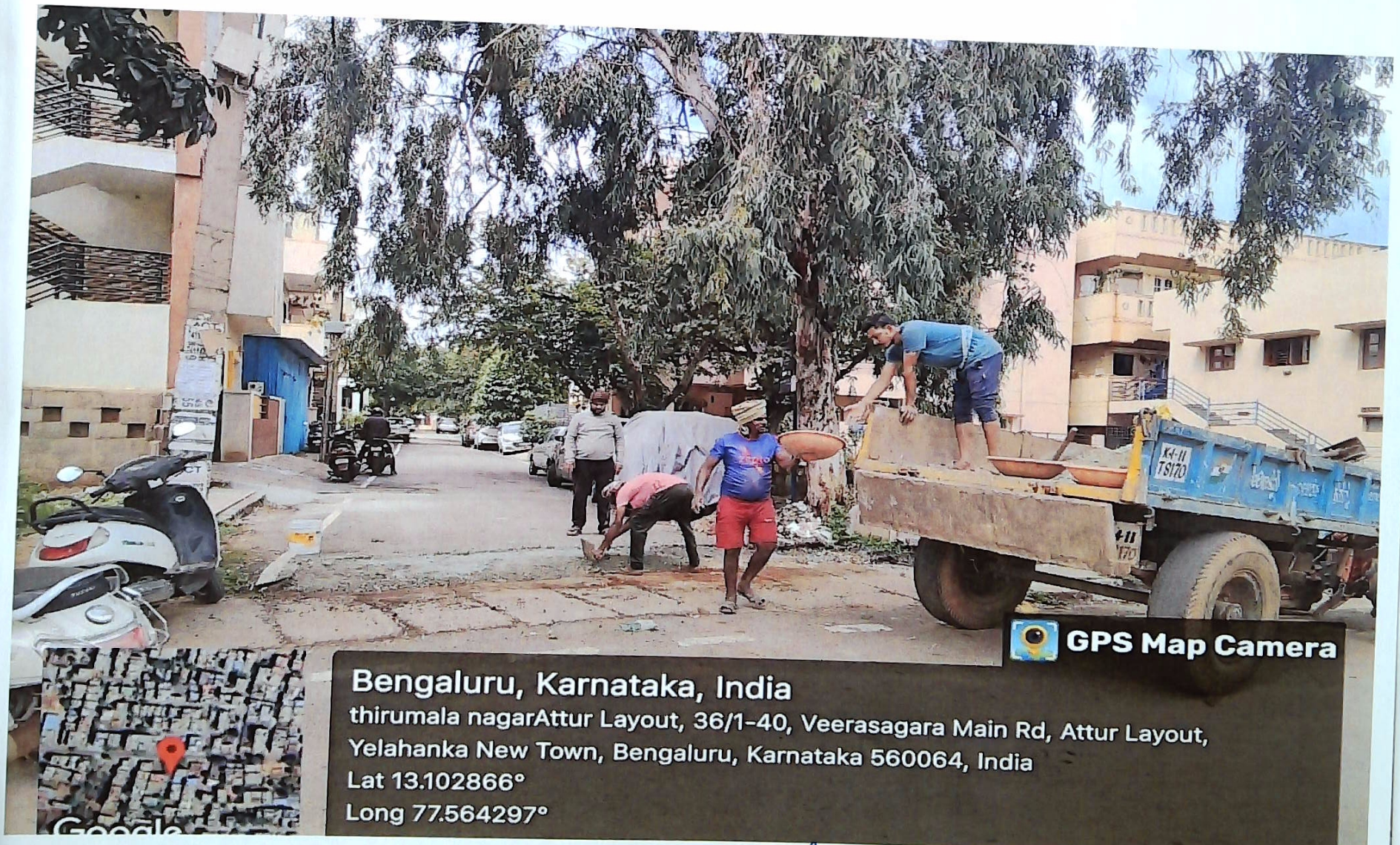


ಸಹಾಯಕ ಆಯುಕ್ತರು ಅಥವಾ ಅಧಿಕಾರಿಗಳು
ಯಲಹಂಕ ಉಪನಗರ ಉಪವಿಭಾಗ
ಜಿ.ಬಿ.ಎ.ಸಿ. ಬೆಂಗಳೂರು-64

# Removal of Silt and Repairs and maintenance of footpaths in Ward No 03 - Attur

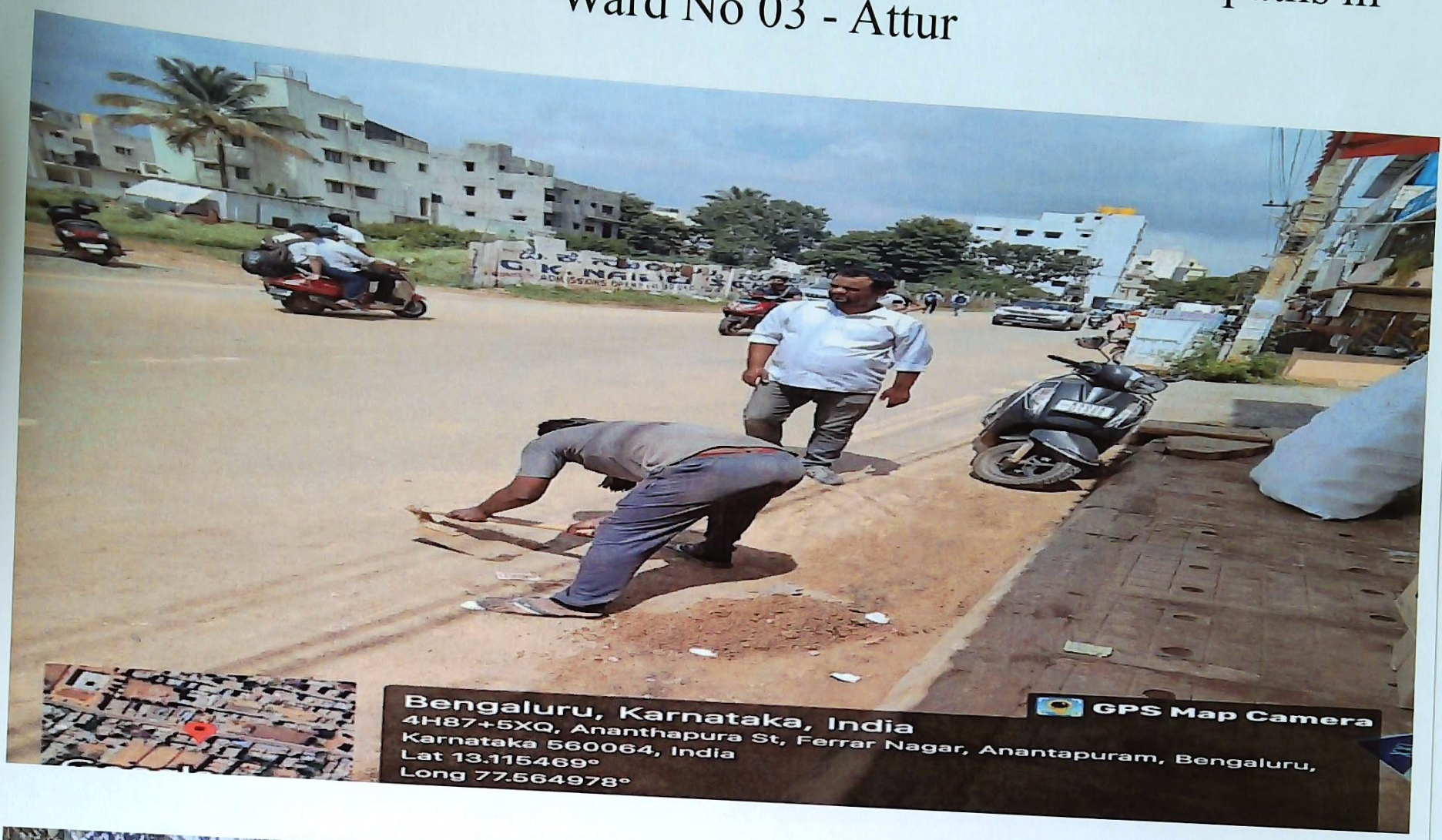

ಸಹಾಯಕ ಕಾರ್ಯಪಾಲಕ ಅಭಿಯಂತರರು
ಯಲಹಂಕ ಉಪನಗರ ಉಪವಿಭಾಗ
ಬಿ.ಬಿ.ಎಂ.ಪಿ. ಬೆಂಗಳೂರು-64

# Removal of Silt and Repairs and maintenance of footpaths in Ward No 03 - Attur

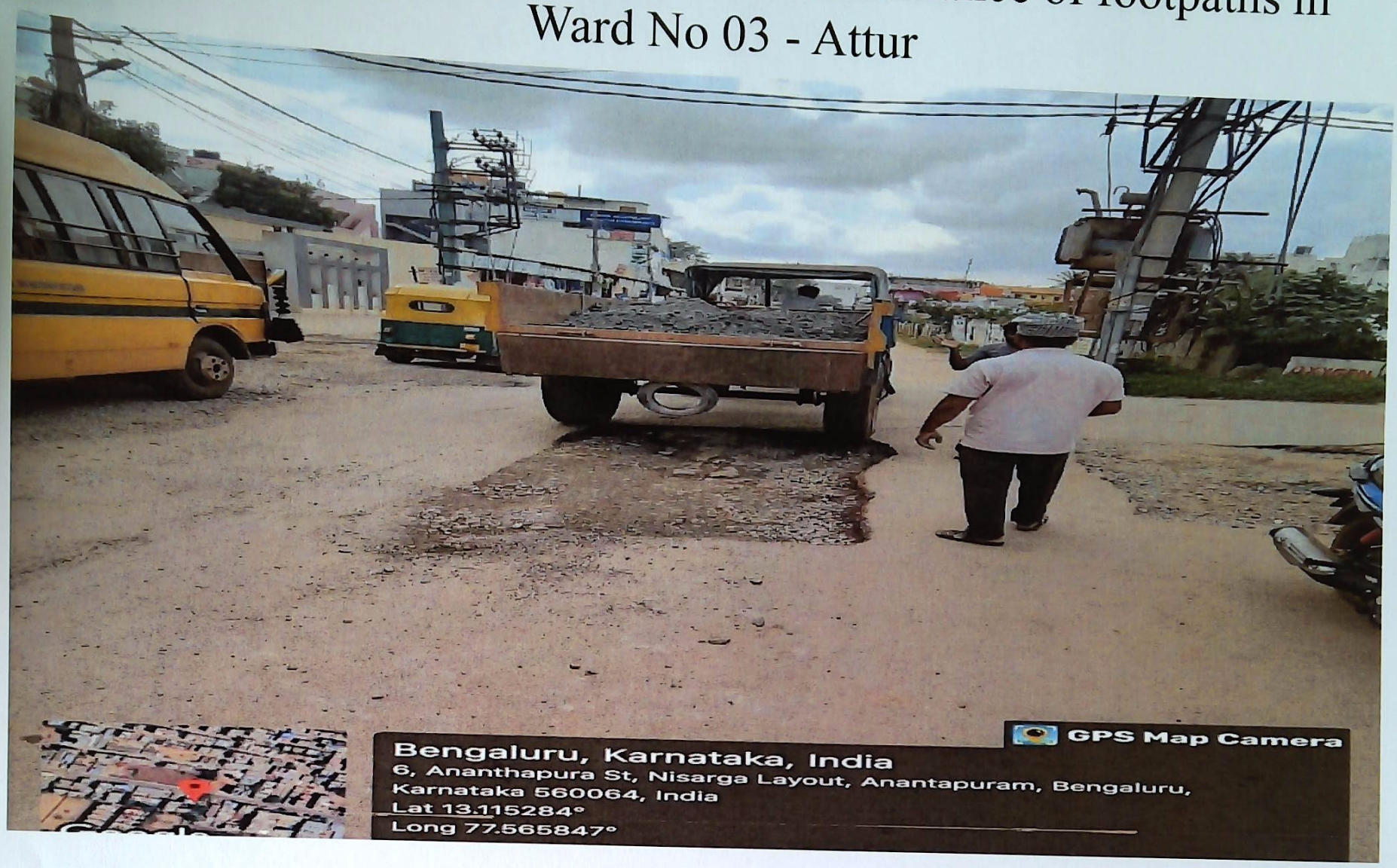

ಸಹಾಯಕ ಕಾರ್ಯಪಾಲಕ ಅಭಿಯಂತರರು
ಯಲಹಂಕ ಉಪನಗರ ಉಪವಿಭಾಗ
ಜಿ.ಬಿ.ಬಿ.ಎ. ಬೆಂಗಳೂರು-64

# Removal of Silt and Repairs and maintenance of footpaths in Ward No 03 - Attur

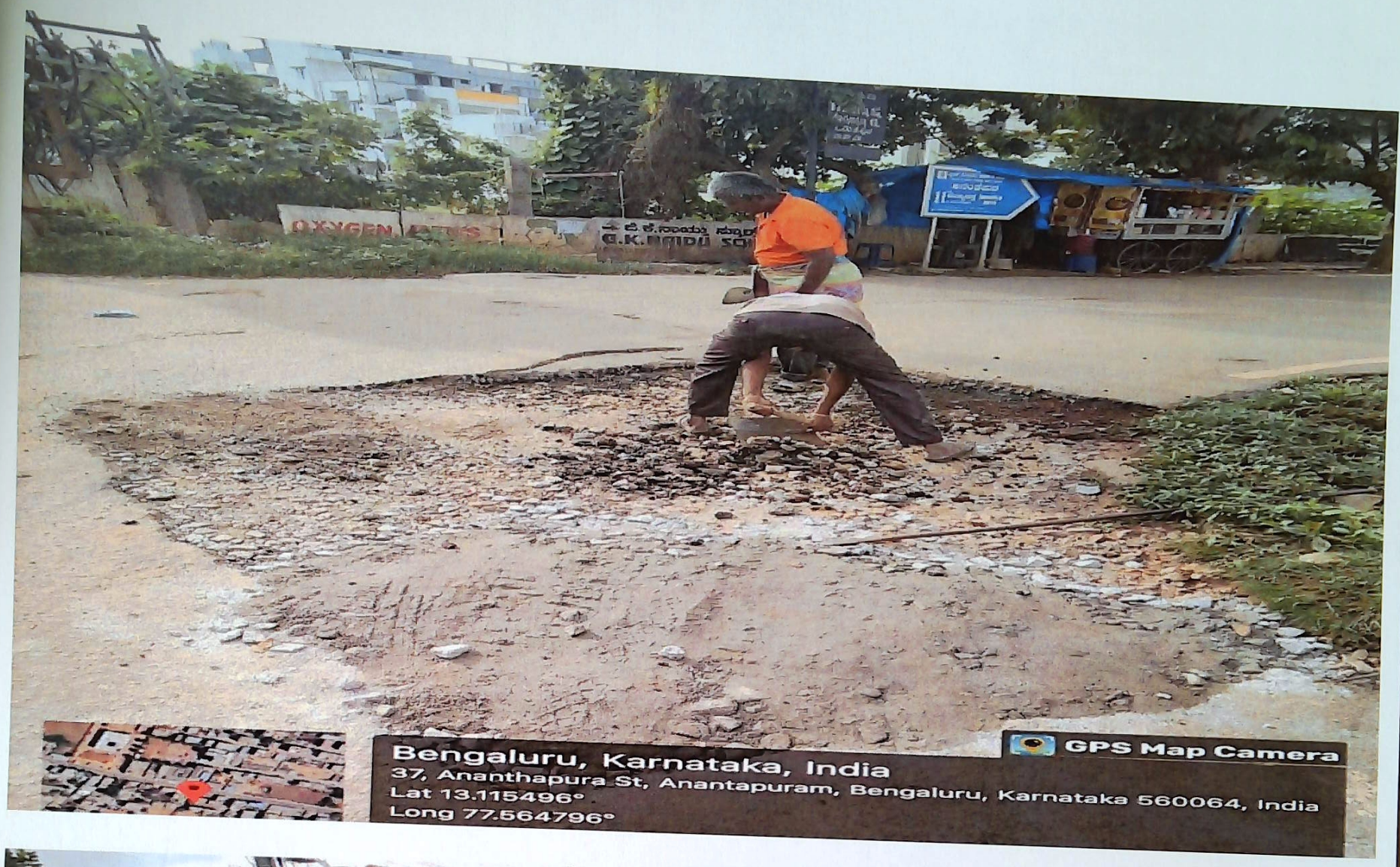

ಸಹಾಯಕ ಕಾರ್ಯಪಾಲಕ ಅಭಿಯಂತರರು
ಯಲಹಂಕ ಉಪವಿಭಾಗ
ಬಿ.ಬಿ.ಎಂ.ಪಿ. ಬೆಂಗಳೂರು-64

# Removal of Silt and Repairs and maintenance of footpaths in Ward No 03 - Attur

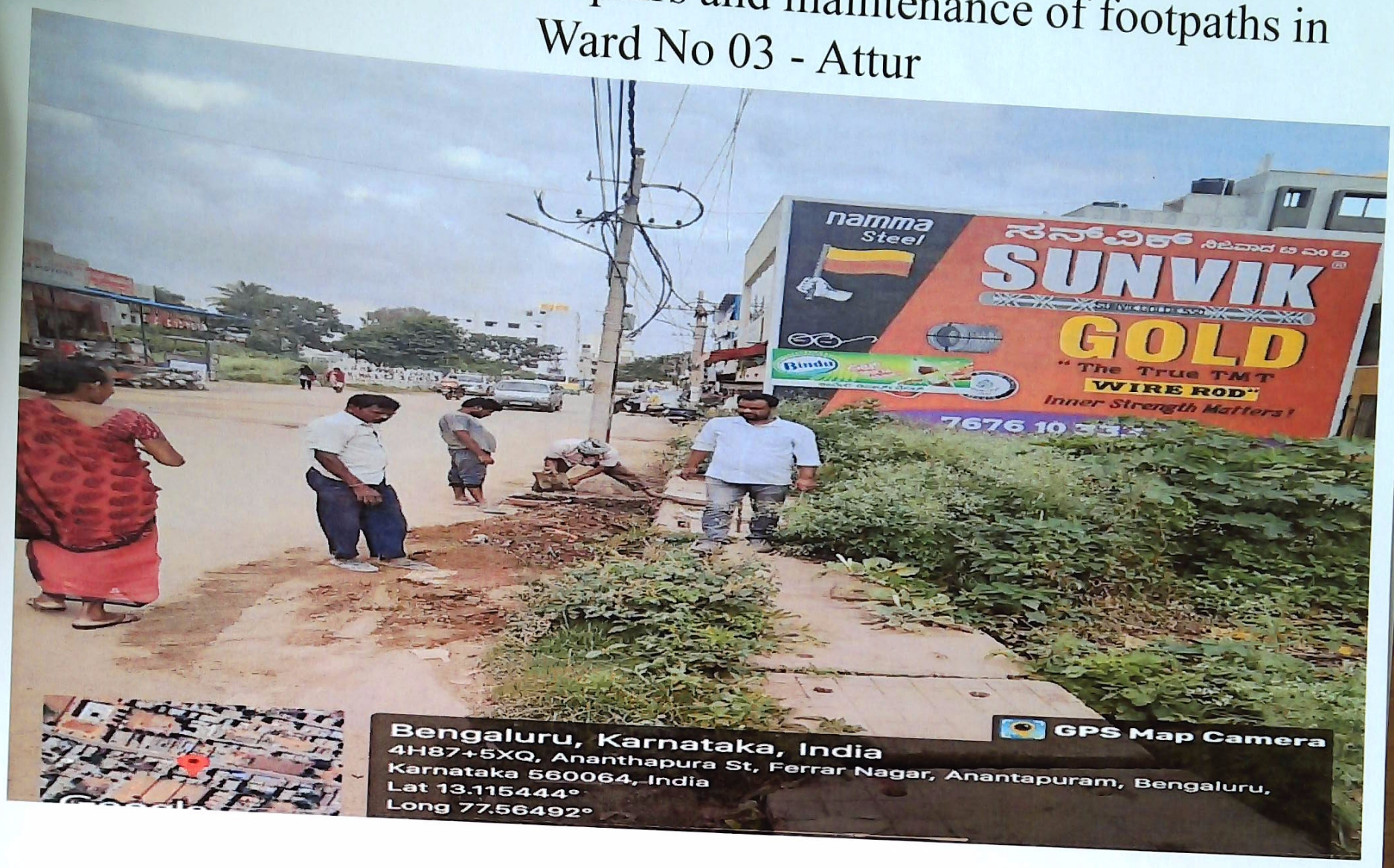

# Removal of Silt and Repairs and maintenance of footpaths in Ward No 03 - Attur

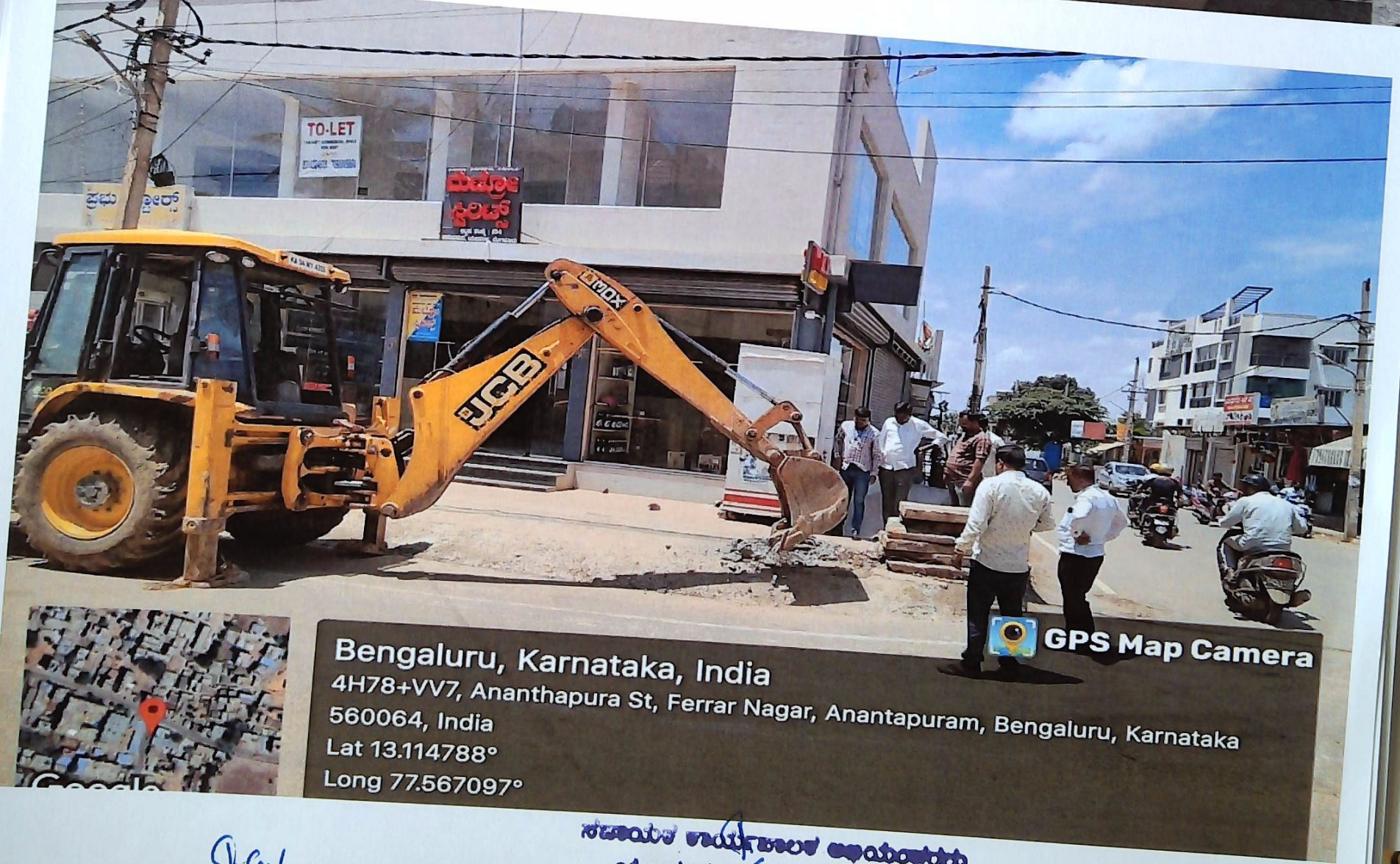


ಸಹಾಯಕ ಕಾರ್ಯನಿರ್ವಾಹಕ ಅಭಿಯಂತರರು
ಯಲಹಂಕ ಉಪವಿಭಾಗ ಬಿಬಿಎಂಪಿ
ಬಿ.ಬಿ.ಎಂ.ಪಿ. ಬೆಂಗಳೂರು-64

# Removal of Silt and Repairs and maintenance of footpaths in Ward No 03 - Attur

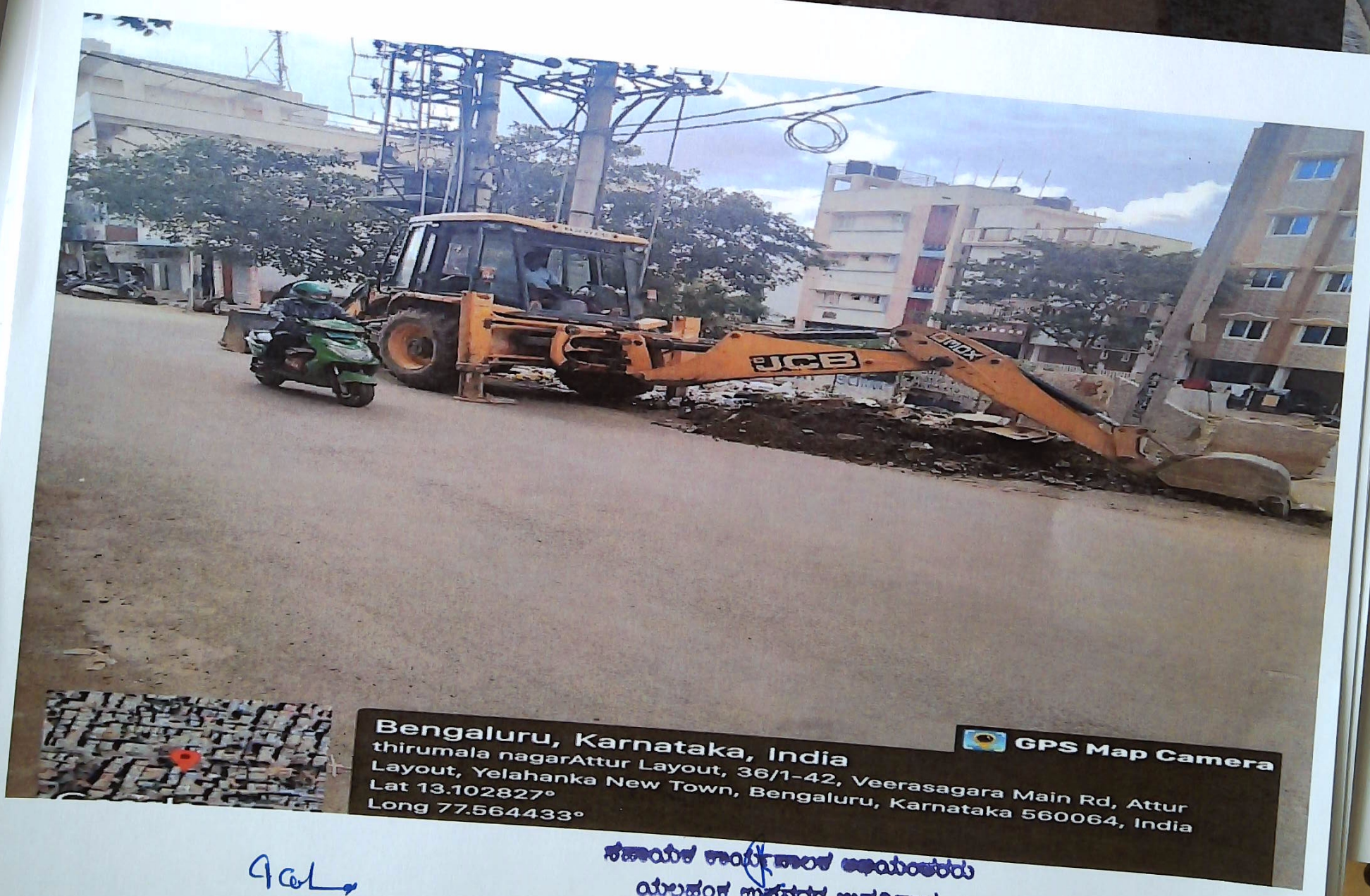


ಕಾರ್ಯಪಾಲಕ ಅಭಿಯಂತರರು
ಯಲಹಂಕ ಉಪವಿಭಾಗ
ಬಿ.ಬಿ.ಎಂ.ಪಿ. ಬೆಂಗಳೂರು-64

# Removal of Silt and Repairs and maintenance of footpaths in Ward No 03 - Attur

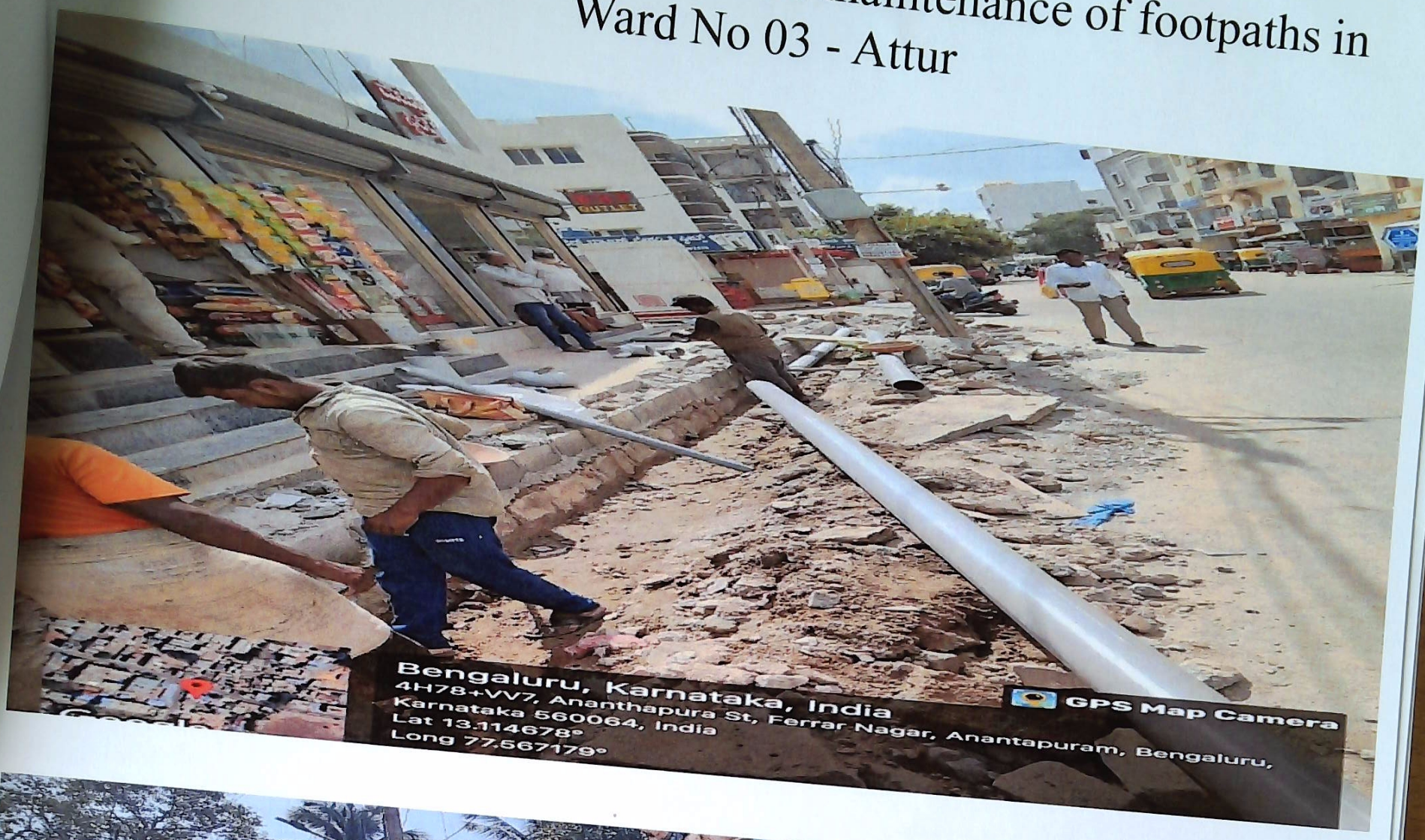


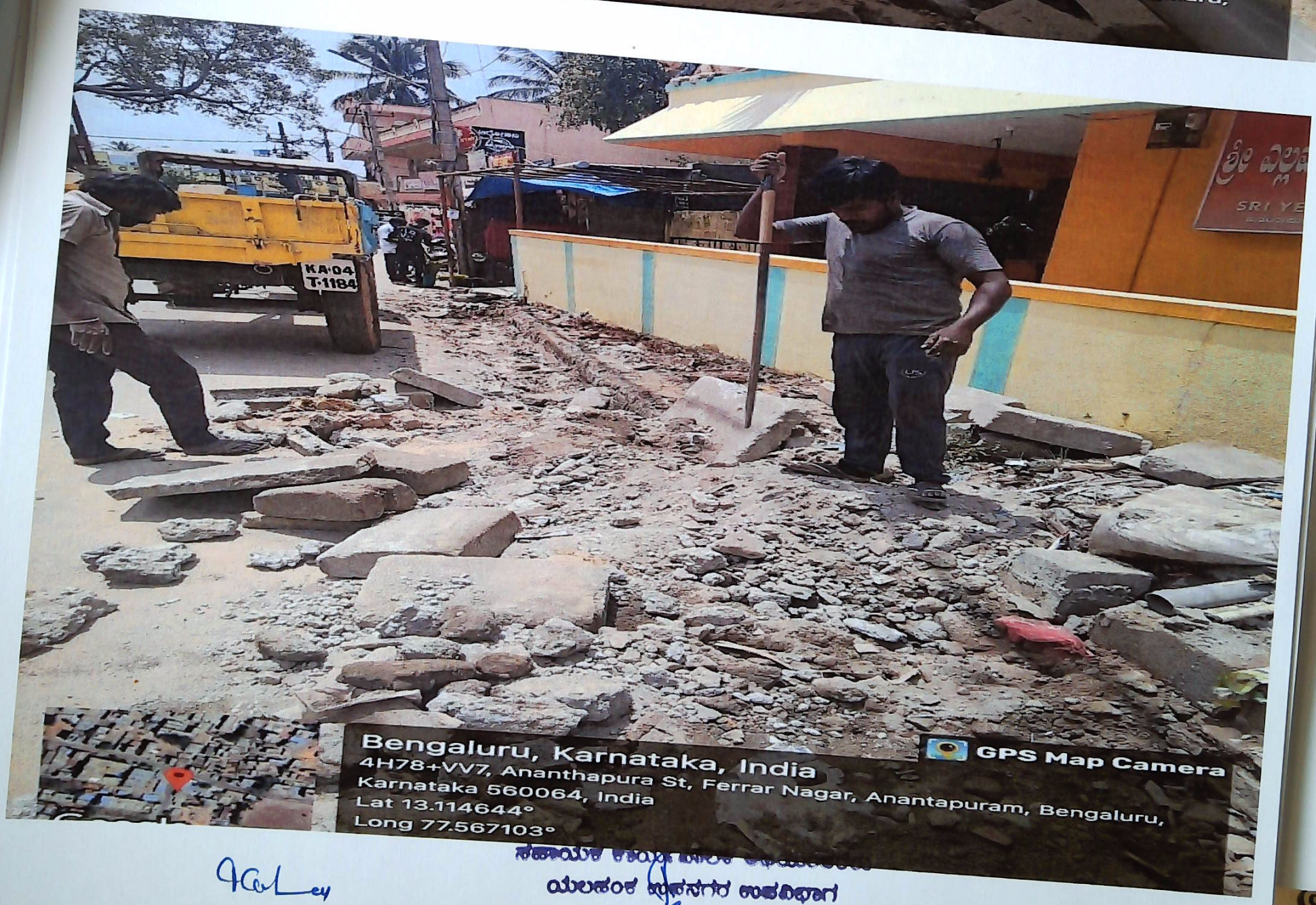

# Removal of Silt and Repairs and maintenance of footpaths in Ward No 03 - Attur

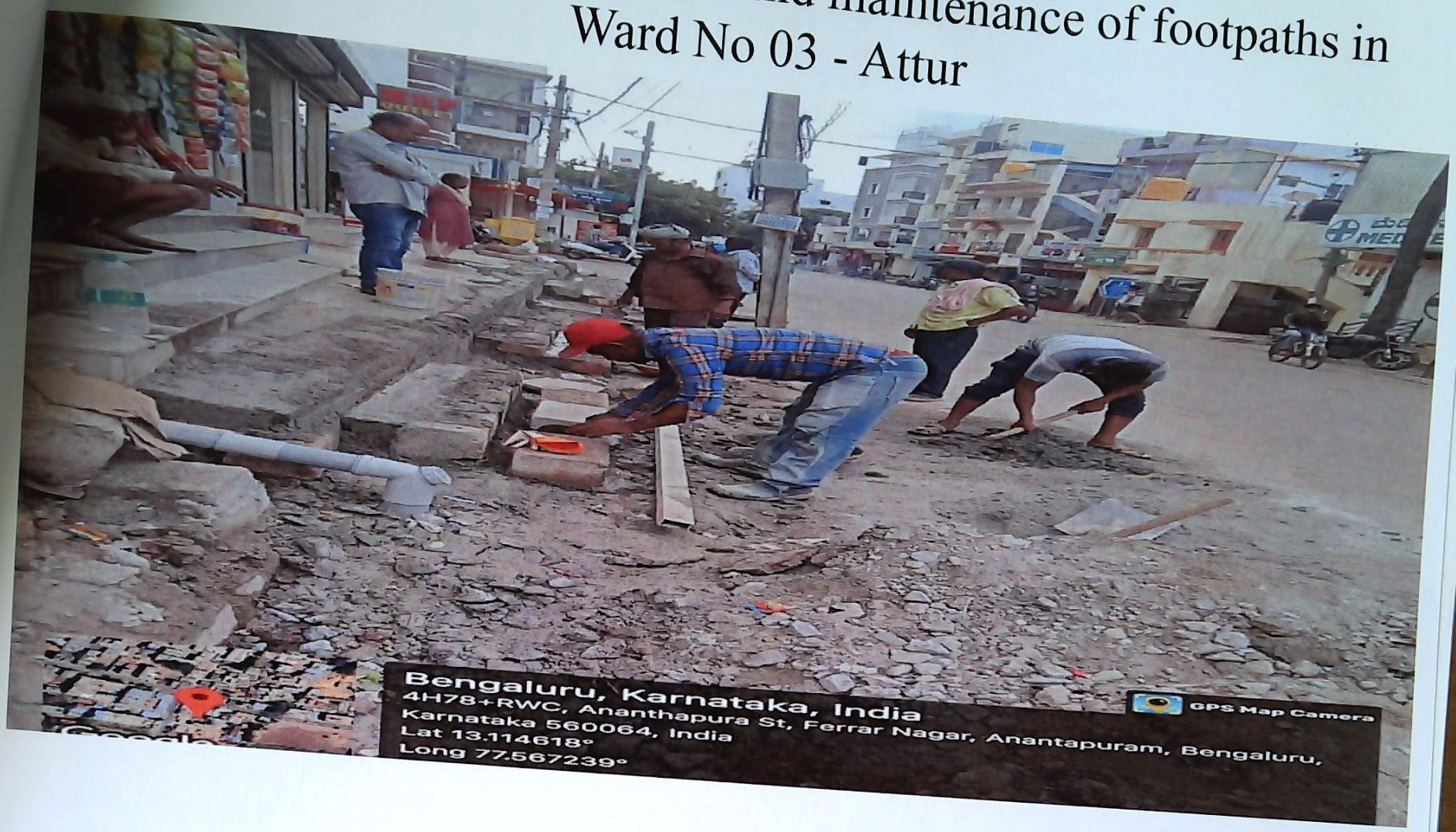

ಸಹಾಯಕ ಕಾರ್ಯಪಾಲಕ ಅಭಿಯಂತರರು
ಯಲಹಂಕ ಉಪನಗರ ಉಪವಿಭಾಗ
ಜಿ.ಬಿ.ಎ.ಪಿ. ಬೆಂಗಳೂರು-64

## Removal of silt & Repairs and Maintenance of Footpaths in Ward no 03 Attur.

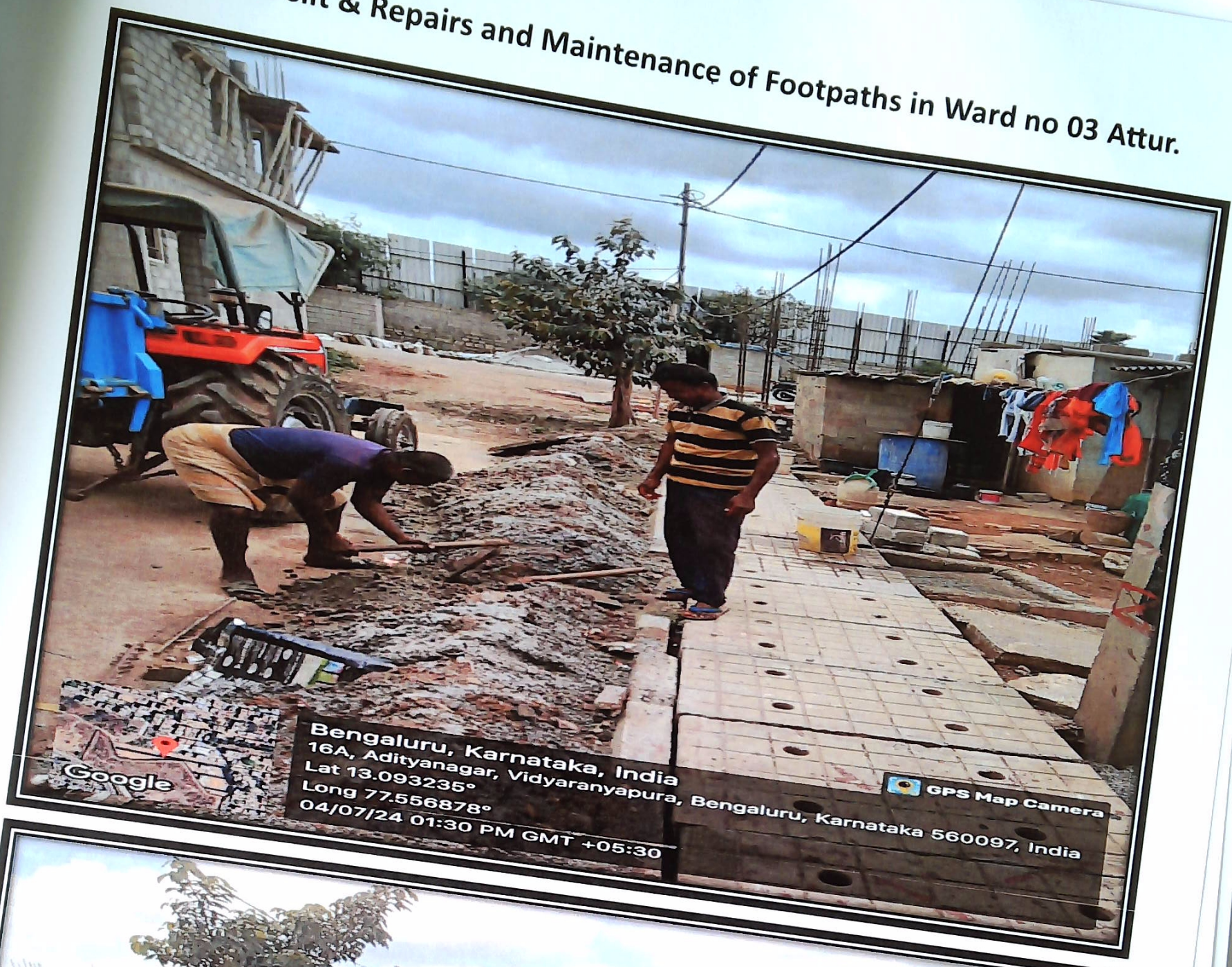

ಸಹಾಯಕ ಕಾರ್ಯಪಾಲಕ ಅಭಿಯಂತರರು
ಯಲಹಂಕ ಉಪನಗರ ಉಪವಿಭಾಗ
ಬಿ.ಬಿ.ಎಂ.ಪಿ. ಬೆಂಗಳೂರು-64

## Removal of silt & Repairs and Maintenance of Footpaths in Ward no 03 Attur.

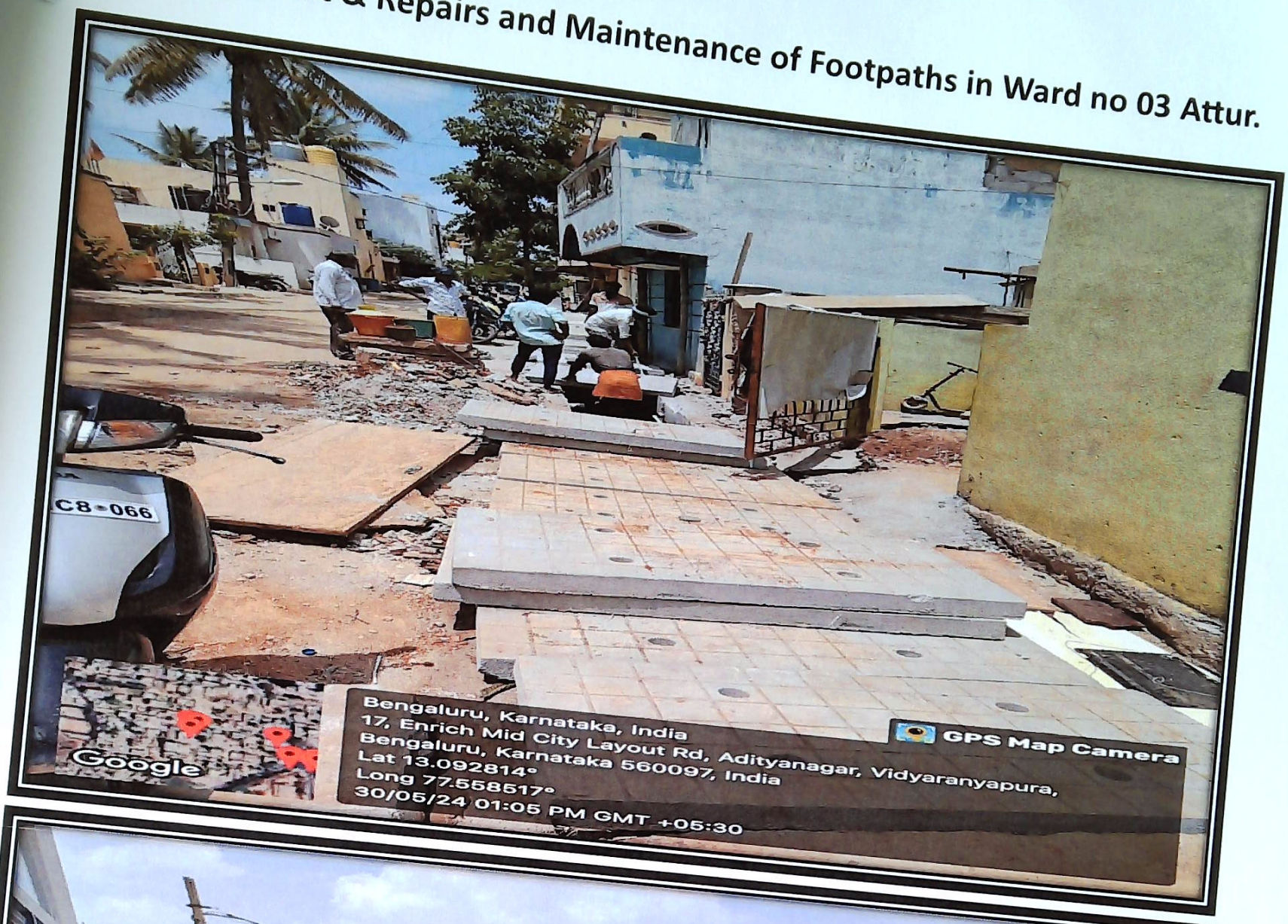


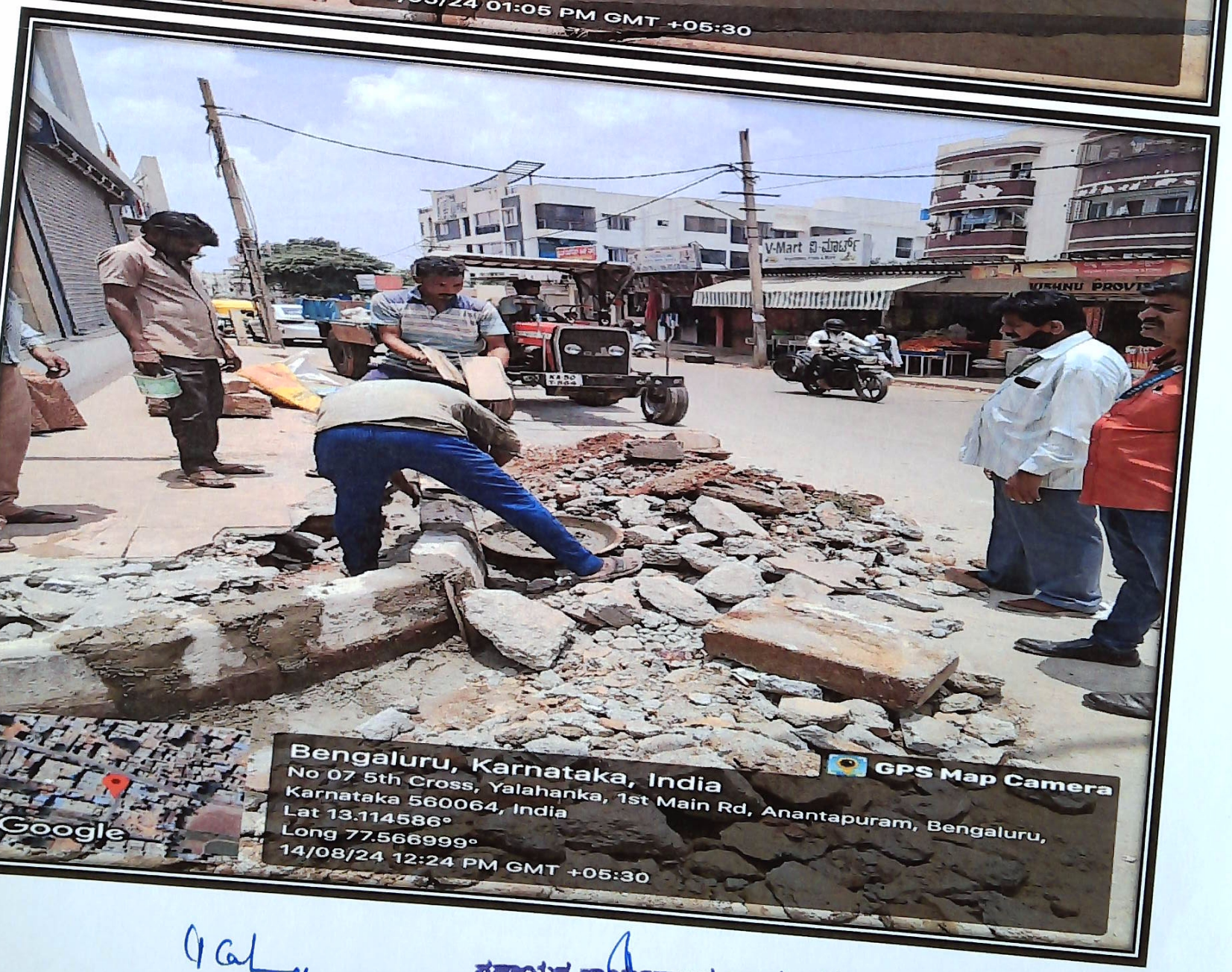


ಸಹಾಯಕ ಆಯುಕ್ತರ ಕಾರ್ಯಾಲಯ ಆಯುಕ್ತರರು
ಯಲಹಂಕ ಉಪನಗರ ಉಪವಿಭಾಗ
ಜಿ.ಬಿ.ಬಿ.ಎ. ಬೆಂಗಳೂರು-64

**Removal of silt & Repairs and Maintenance of Footpaths in Ward no 03 Attur.**

ಸಹಾಯಕ ಕಾರ್ಯಪಾಲಕ ಅಭಿಯಂತರರು
ಯಲಹಂಕ ಉಪವಿಭಾಗ ಉಪವಿಭಾಗ
ಬಿ.ಬಿ.ಎಂ.ಪಿ. ಬೆಂಗಳೂರು-64

## Removal of silt & Repairs and Maintenance of Footpaths in Ward no 03 Attur.

ಸಹಾಯಕ ಕಾರ್ಯಪಾಲಕ ಅಭಿಯಂತರರು
ಯಲಹಂಕ ಉಪನಗರ ಉಪವಿಭಾಗ
ಜಿ.ಬಿ.ಬಿ.ಎ. ಬೆಂಗಳೂರು-64

# Removal of Silt and Repairs and maintenance of footpaths in Ward No 03 - Attur

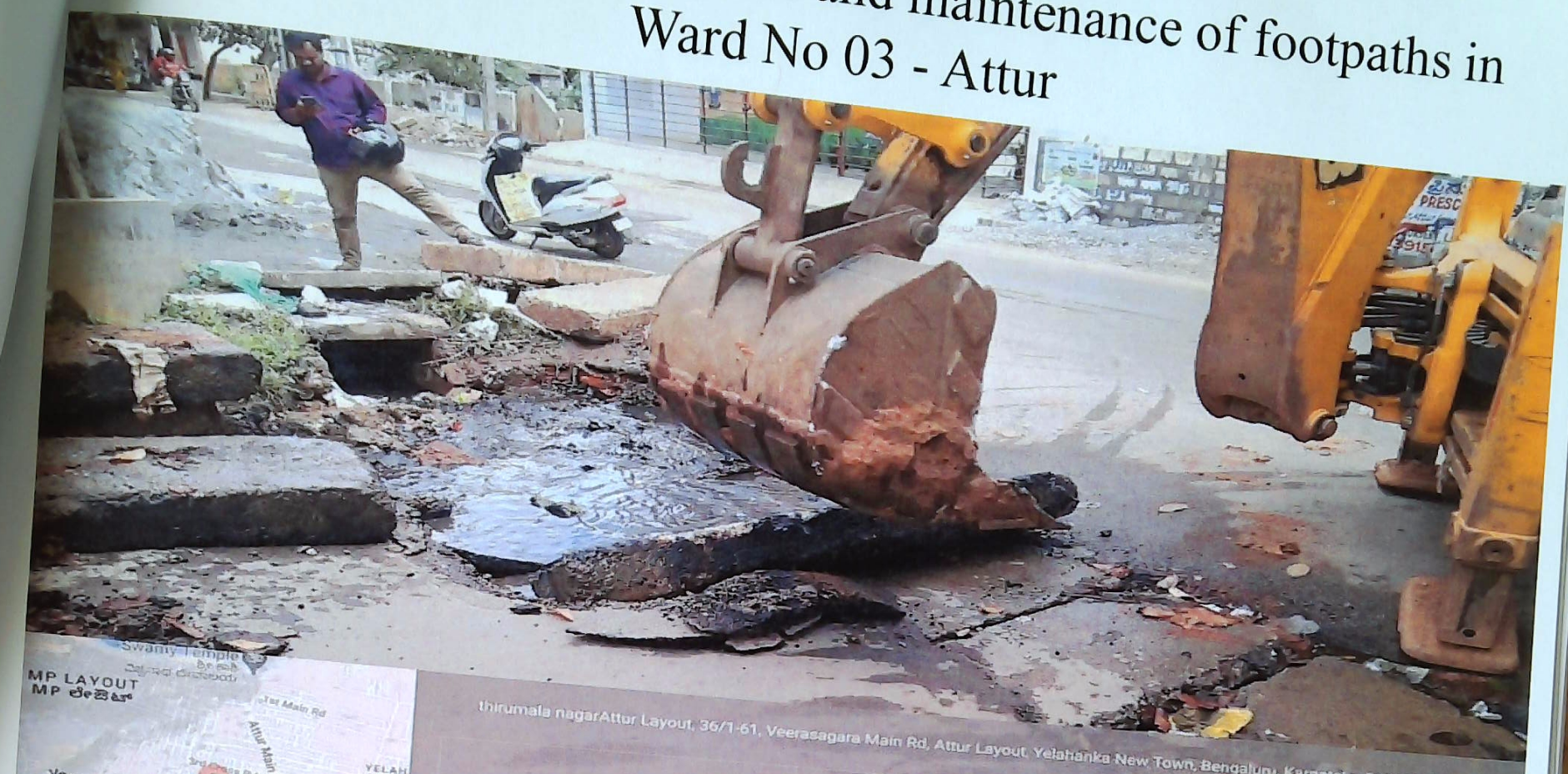

ಸಹಾಯಕ ಕಾರ್ಯಪಾಲಕ ಅಭಿಯಂತರರು
ಯಲಹಂಕ ಉಪನಗರ ಉಪವಿಭಾಗ
ಬಿ.ಬಿ.ಎಂ.ಪಿ. ಬೆಂಗಳೂರು-64

# Removal of Silt and Repairs and maintenance of footpaths in Ward No 03 - Attur

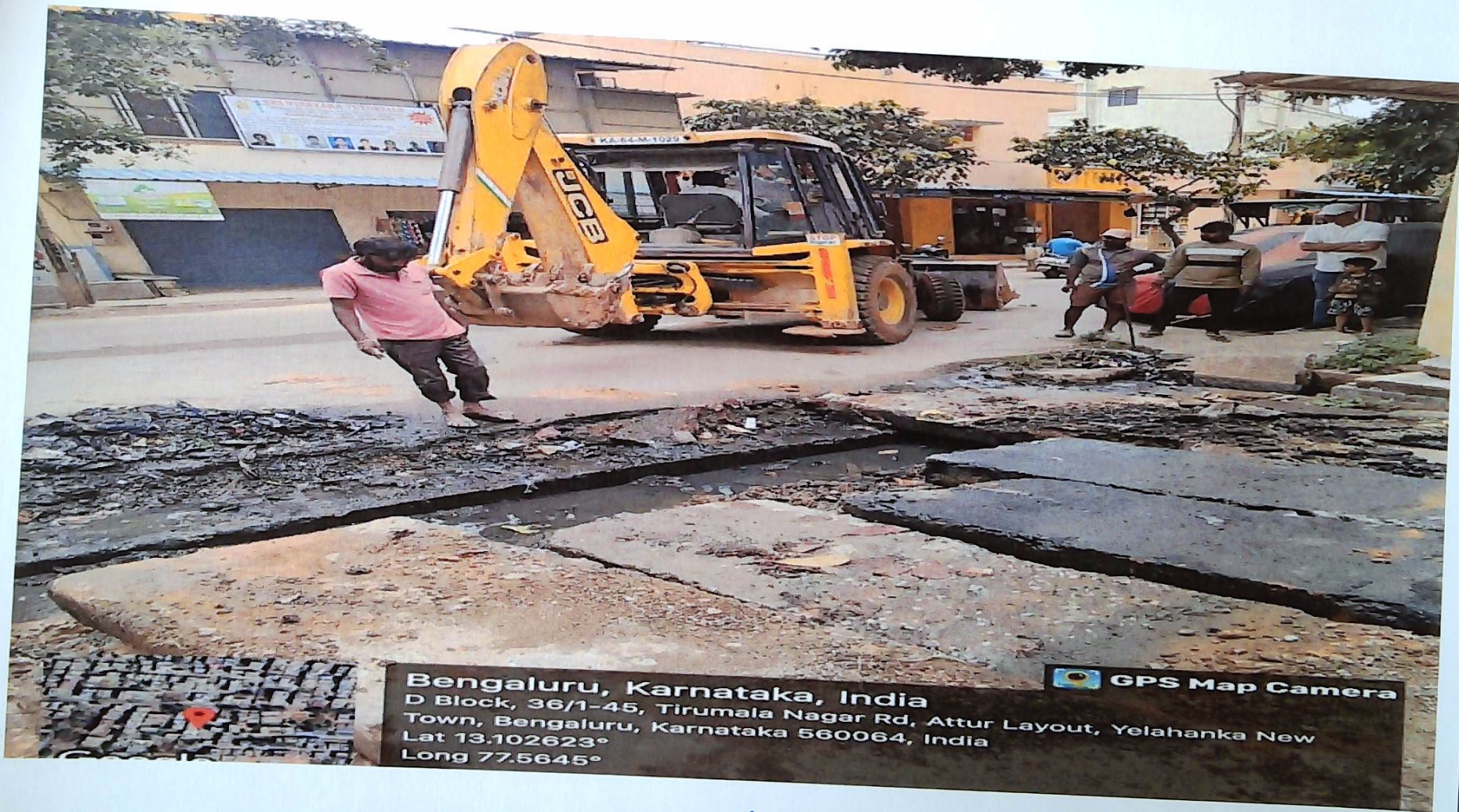


ಸಹಾಯಕ ಕಾರ್ಯಪಾಲಕ ಅಭಿಯಂತರರು
ಯಲಹಂಕ ಉಪನಗರ ಉಪವಿಭಾಗ
ಬಿ.ಬಿ.ಎಂ.ಪಿ. ಬೆಂಗಳೂರು-64

# Removal of Silt and Repairs and maintenance of footpaths in Ward No 03 - Attur

ಸಹಾಯಕ ಕಾರ್ಯಪಾಲಕ ಅಭಿಯಂತರರು
ಯಲಹಂಕ ಉಪನಗರ ಉಪವಿಭಾಗ
ಜಿ.ಬಿ.ಬಿ.ಎ. ಬೆಂಗಳೂರು-64

**Removal of silt & Repairs and Maintenance of Footpaths in Ward no 03 Attur.**

ಸಹಾಯಕ ಕಾರ್ಯಪಾಲಕ ಅಭಿಯಂತರರು
ಯಲಹಂಕ ಉಪವಿಭಾಗ ಉಪವಿಭಾಗ
ಜಿ.ಬಿ.ಬಿ.ಎಂ.ಪಿ. ಬೆಂಗಳೂರು-64

# Removal of Silt and Repairs and maintenance of footpaths in Ward No 03 - Attur

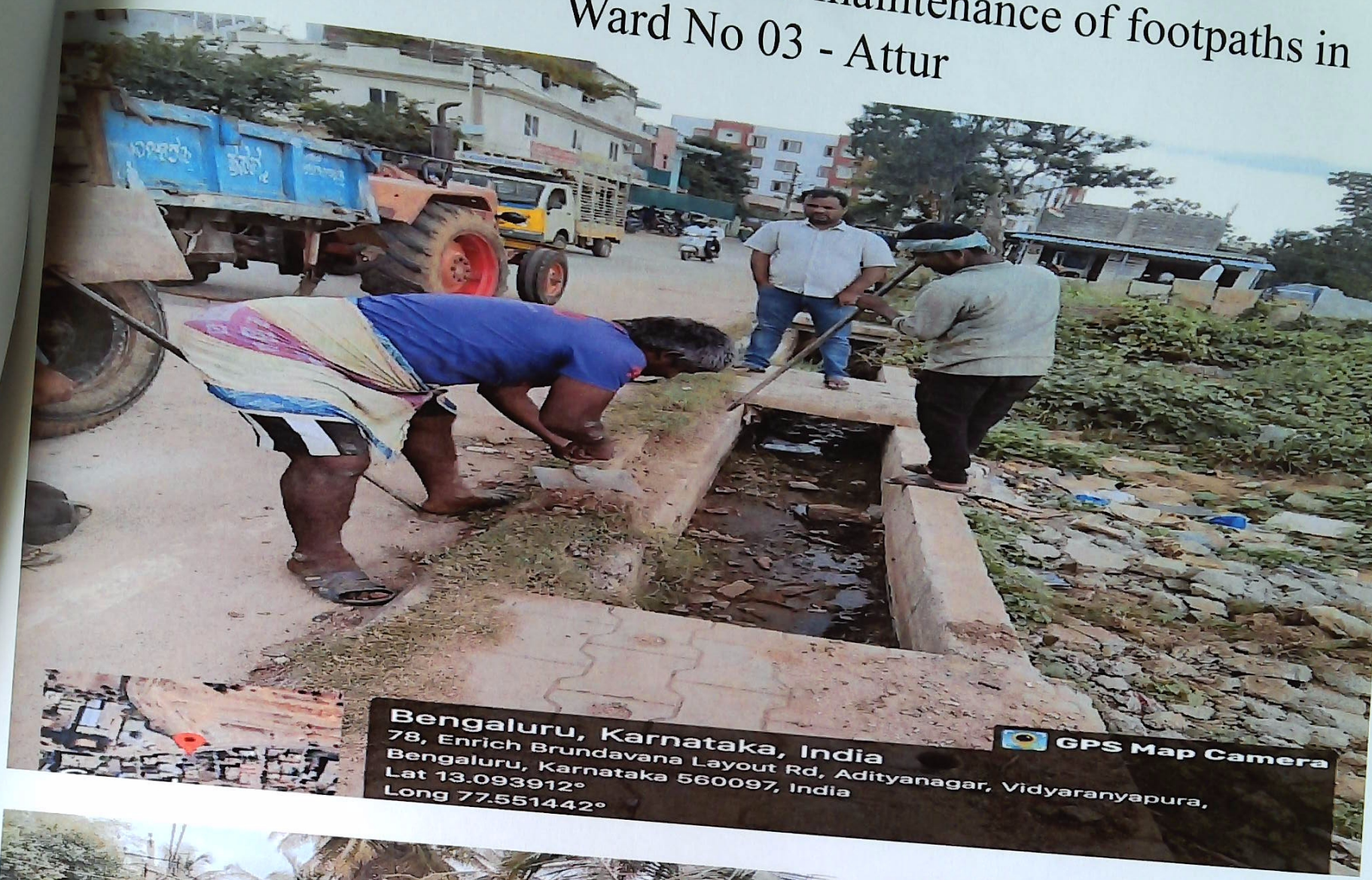


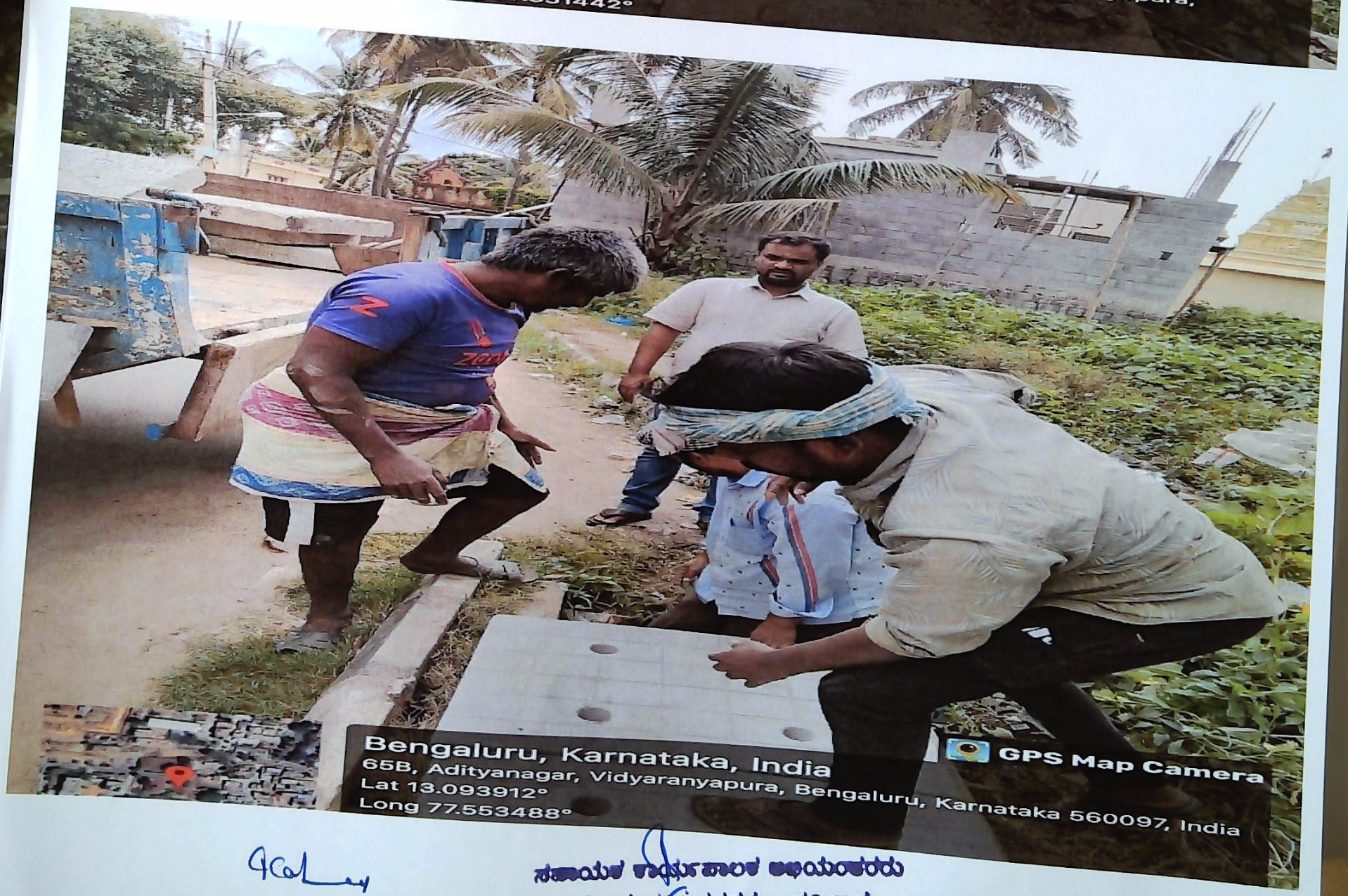


ಸಹಾಯಕ ಕಾರ್ಯಪಾಲಕ ಅಭಿಯಂತರರು
ಯಲಹಂಕ ಉಪನಗರ ಉಪವಿಭಾಗ
ಬಿ.ಬಿ.ಎಂ.ಪಿ. ಬೆಂಗಳೂರು-64

# Removal of Silt and Repairs and maintenance of footpaths in Ward No 03 - Attur

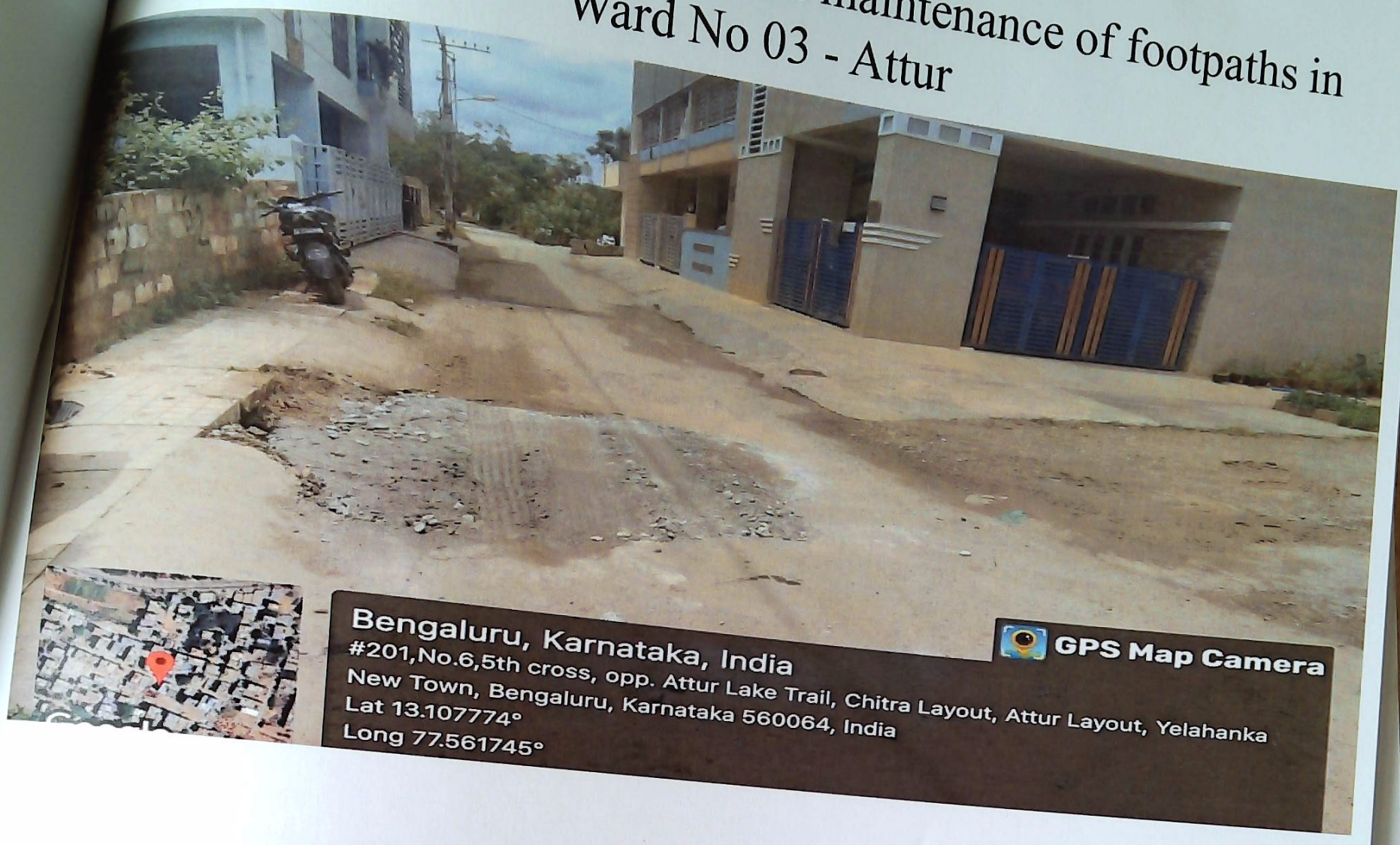

ಸಹಾಯಕ ಕಾರ್ಯಪಾಲಕ ಅಭಿಯಂತರರು
ಯಲಹಂಕ ಉಪನಗರ ಉಪವಿಭಾಗ
ಬಿ.ಬಿ.ಎಂ.ಪಿ. ಬೆಂಗಳೂರು-64

# Removal of Silt and Repairs and maintenance of footpaths in Ward No 03 - Attur

ಸಹಾಯಕ ಕಾರ್ಯಪಾಲಕ ಅಭಿಯಂತರರು
ಯಲಹಂಕ ಉಪನಗರ ಉಪವಿಭಾಗ
ಬಿ.ಬಿ.ಎಂ.ಪಿ. ಬೆಂಗಳೂರು-64

noval of Silt and Repairs and maintenance of footpaths in Ward No 03 - Attur

# Removal of Silt and Repairs and maintenance of footpaths in Ward No 03 - Attur

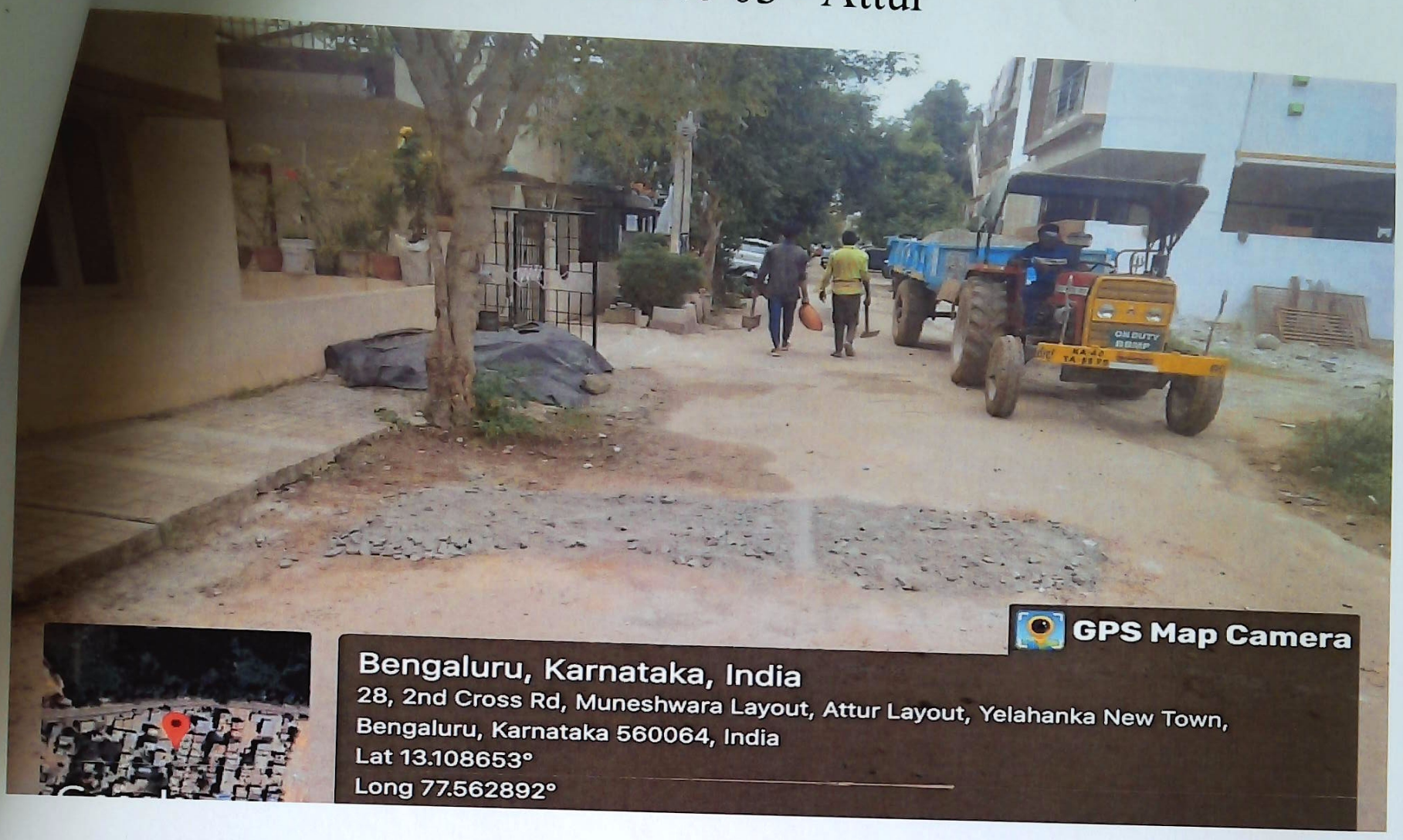

ಸಹಾಯಕ ಕಾರ್ಯಪಾಲಕ ಅಭಿಯಂತರರು
ಯಲಹಂಕ ಉಪನಗರ ಉಪವಿಭಾಗ
ಬಿ.ಬಿ.ಎಂ.ಪಿ. ಬೆಂಗಳೂರು-64

# Removal of Silt and Repairs and maintenance of footpaths in Ward No 03 - Attur

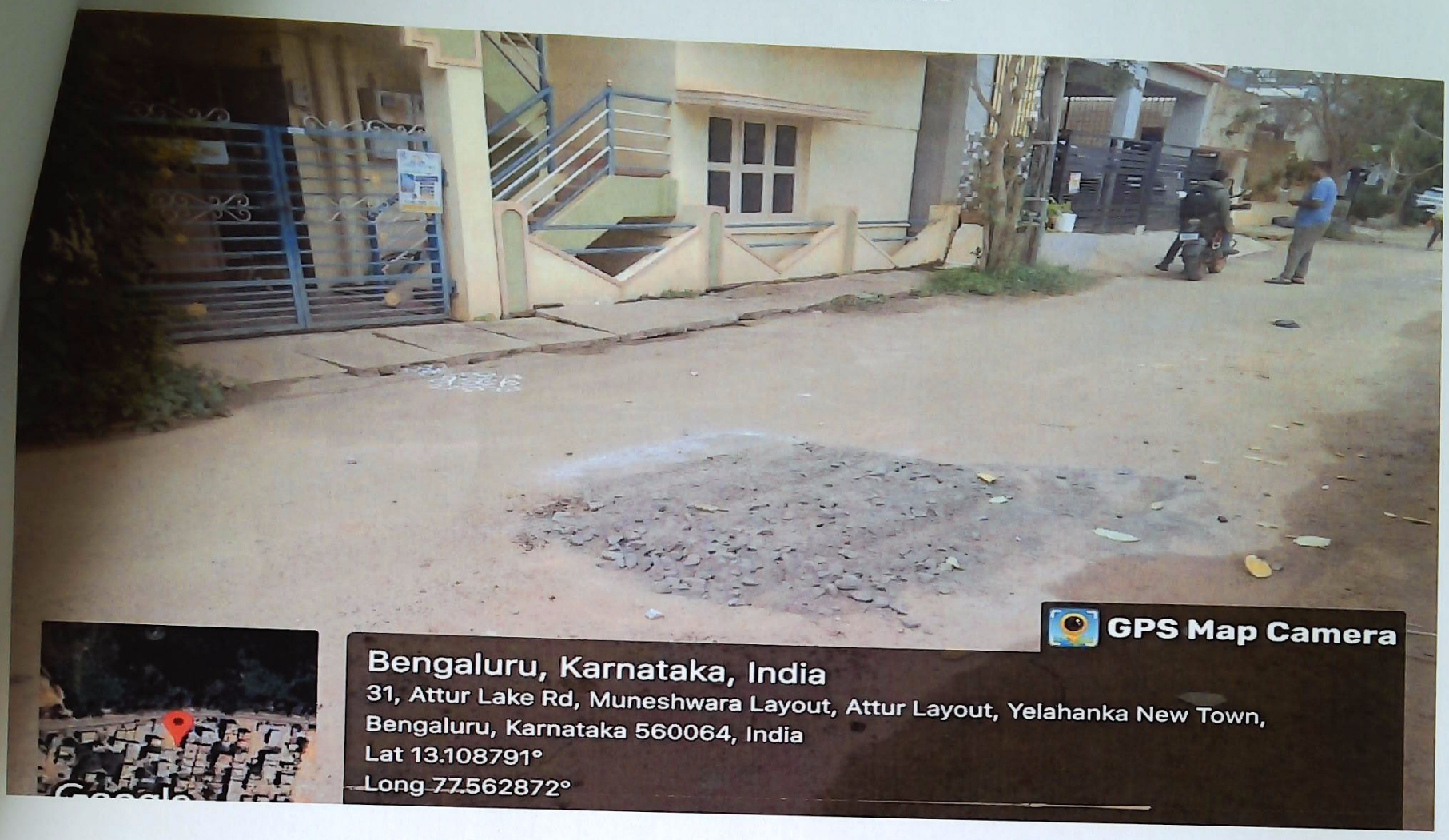

ಸಹಾಯಕ ಕಾರ್ಯಪಾಲಕ ಅಭಿಯಂತರರು
ಯಲಹಂಕ ಉಪನಗರ ಉಪವಿಭಾಗ
ಜ.ಜ.ಬಿ.ಎಂ.ಪಿ. ಬೆಂಗಳೂರು-64

**Removal of silt & Repairs and Maintenance of Footpaths in Ward no 03 Attur.**

ಸಹಾಯಕ ಕಾರ್ಯಪಾಲಕ ಅಭಿಯಂತರರು
ಯಲಹಂಕ ಉಪನಗರ ಉಪವಿಭಾಗ
ಜಿ.ಬಿ.ಎ.ಎ. ಬೆಂಗಳೂರು-64

**Removal of silt & Repairs and Maintenance of Footpaths in Ward no 03 Attur.**

ಸಹಾಯಕ ಕಾರ್ಯಪಾಲಕ ಅಭಿಯಂತರರು
ಯಲಹಂಕ ಉಪನಗರ ಉಪವಿಭಾಗ
ಜ.ಜ.ಮ.ಪಾ. ಬೆಂಗಳೂರು-64

**Removal of silt & Repairs and Maintenance of Footpaths in Ward no 03 Attur.**

ಸಹಾಯಕ ಕಾರ್ಯಪಾಲಕ ಅಭಿಯಂತರರು
ಯಲಹಂಕ ಉಪನಗರ ಉಪವಿಭಾಗ
ಬಿ.ಬಿ.ಎಂ.ಪಿ. ಬೆಂಗಳೂರು-64

Removal of Silt & Repairs & maintenance of footpaths in ward No-03

Attd.

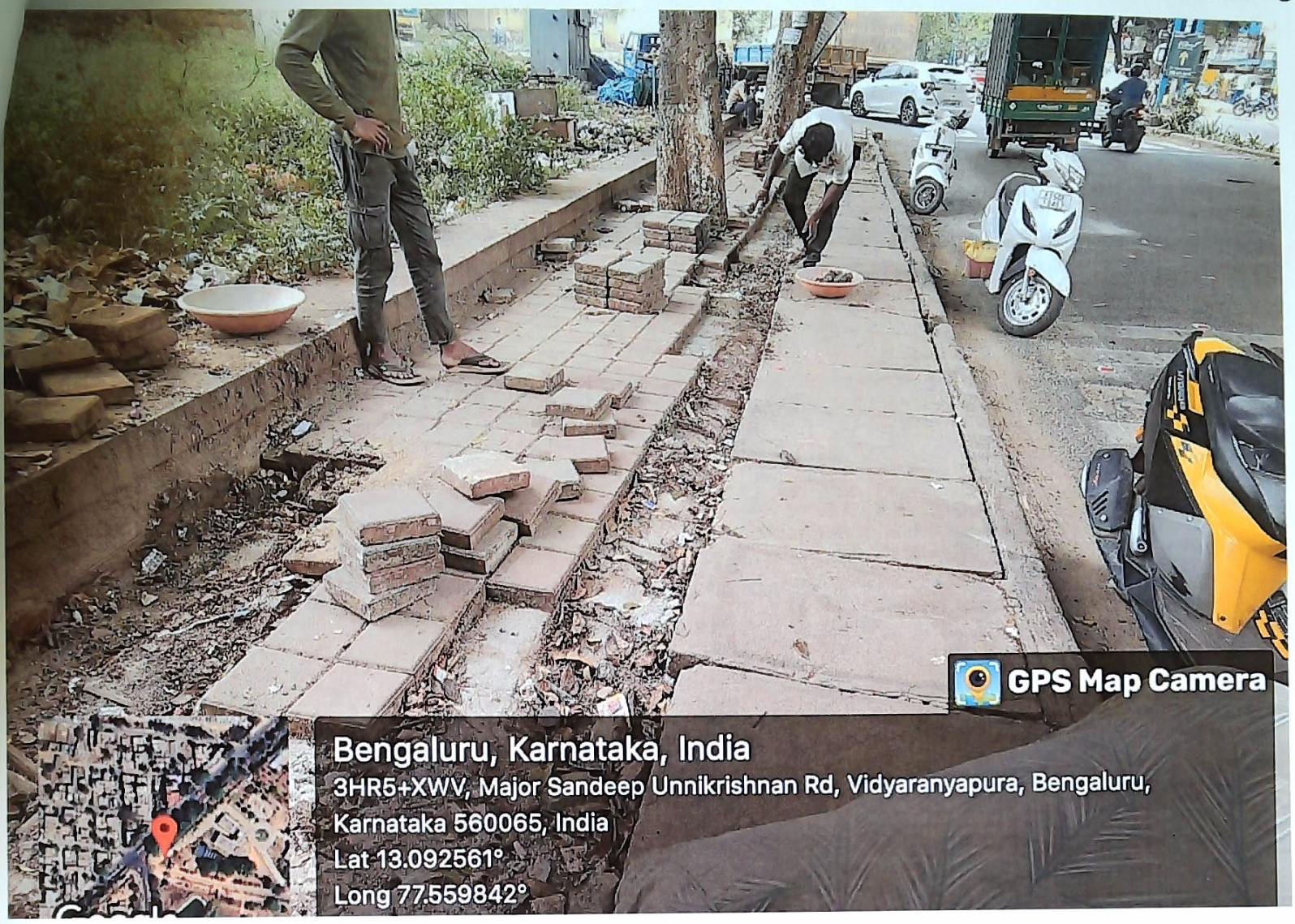

ಸಹಾಯಕ ಕಾರ್ಯಪಾಲಕ ಅಭಿಯಂತರರು
ಯಲಹಂಕ ಉಪನಗರ ಉಪವಿಭಾಗ
ಬಿ.ಬಿ.ಎಂ.ಪಿ. ಬೆಂಗಳೂರು-64

...moval of Silt & Repair & maintenance of footpaths in ward No-03 Attur.

ಸಹಾಯಕ ಆಯುಕ್ತರು ಆಯುಕ್ತರು
ಯಲಹಂಕ ಉಪನಗರ ಉಪವಿಭಾಗ
ಜಿ.ಬಿ.ಬಿ.ಎ. ಬೆಂಗಳೂರು-64

maintenance of footpaths in ward No-03
Attur

val of Silt & Repair & Maintenance of footpaths in Ward No-03
Attur

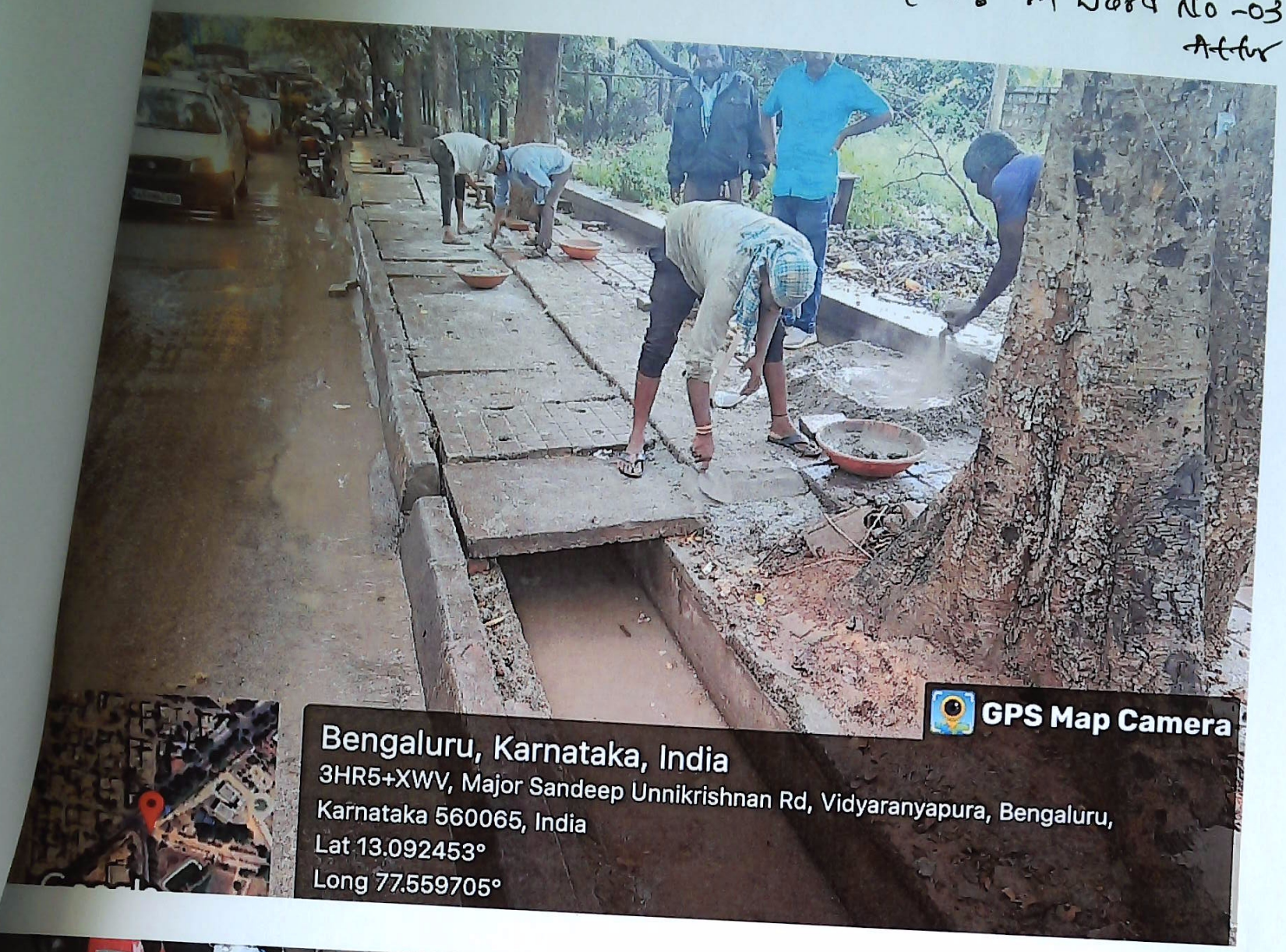


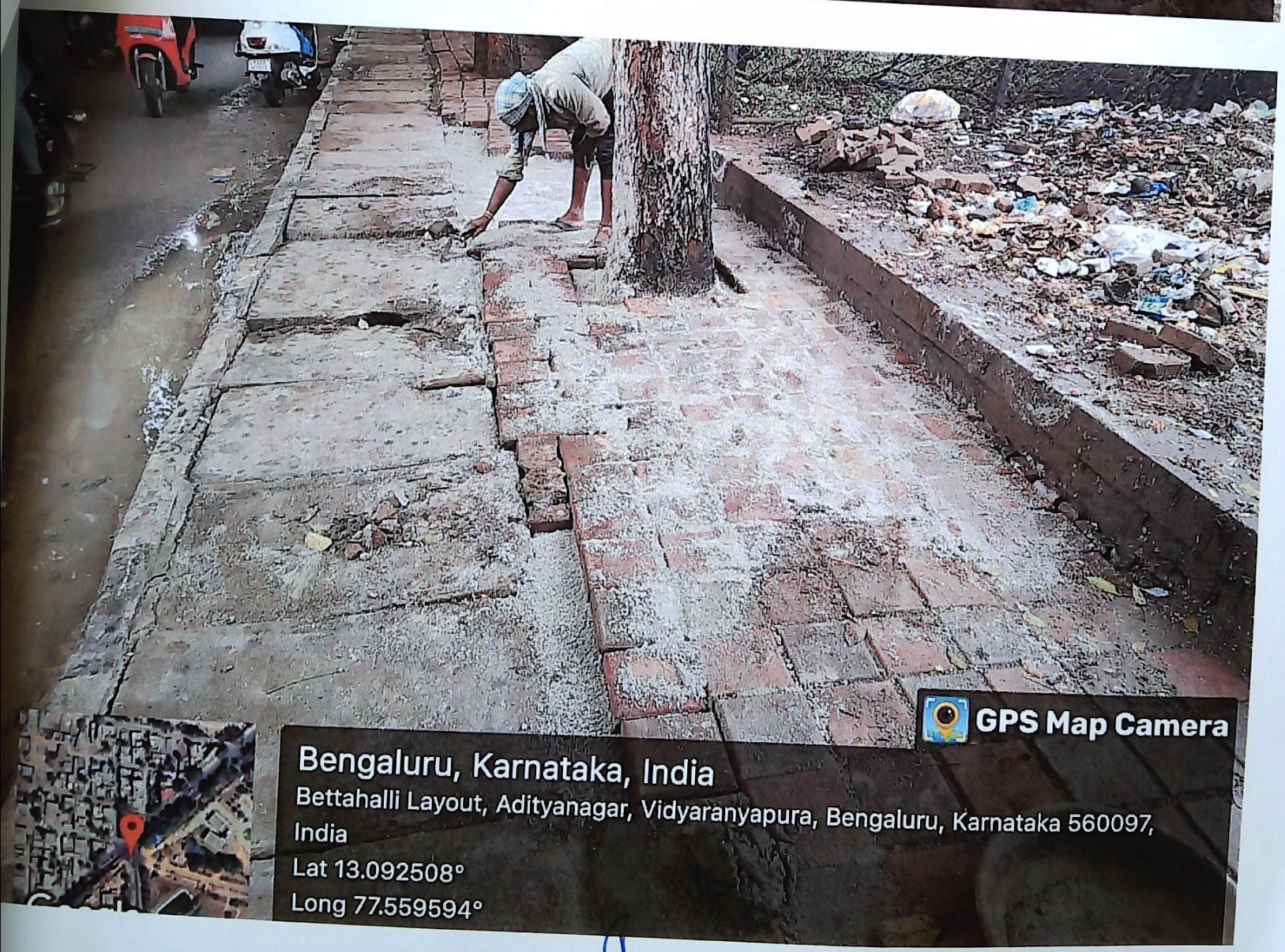


ಸಹಾಯಕ ಕಾರ್ಯಪಾಲಕ ಅಭಿಯಂತರರು
ಯಲಹಂಕ ಉಪನಗರ ಉಪವಿಭಾಗ
ಬಿ.ಬಿ.ಎಂ.ಪಿ, ಬೆಂಗಳೂರು-64

Removal of Silt & Repair & Maintenance of Footpaths in ward No-03

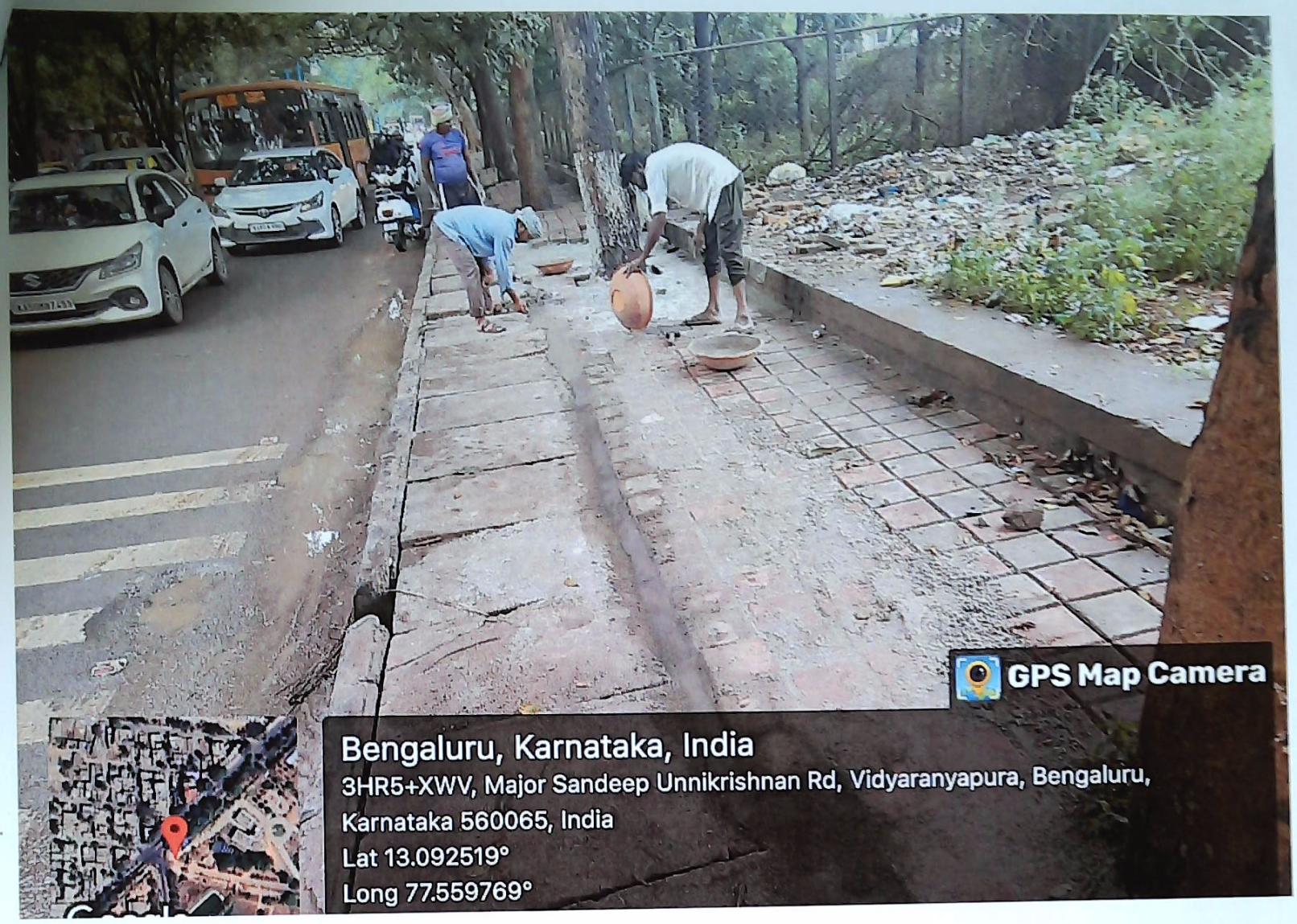

Removal of Silt & Repair & Maintenance of Footpaths in Ward No-03 Attur

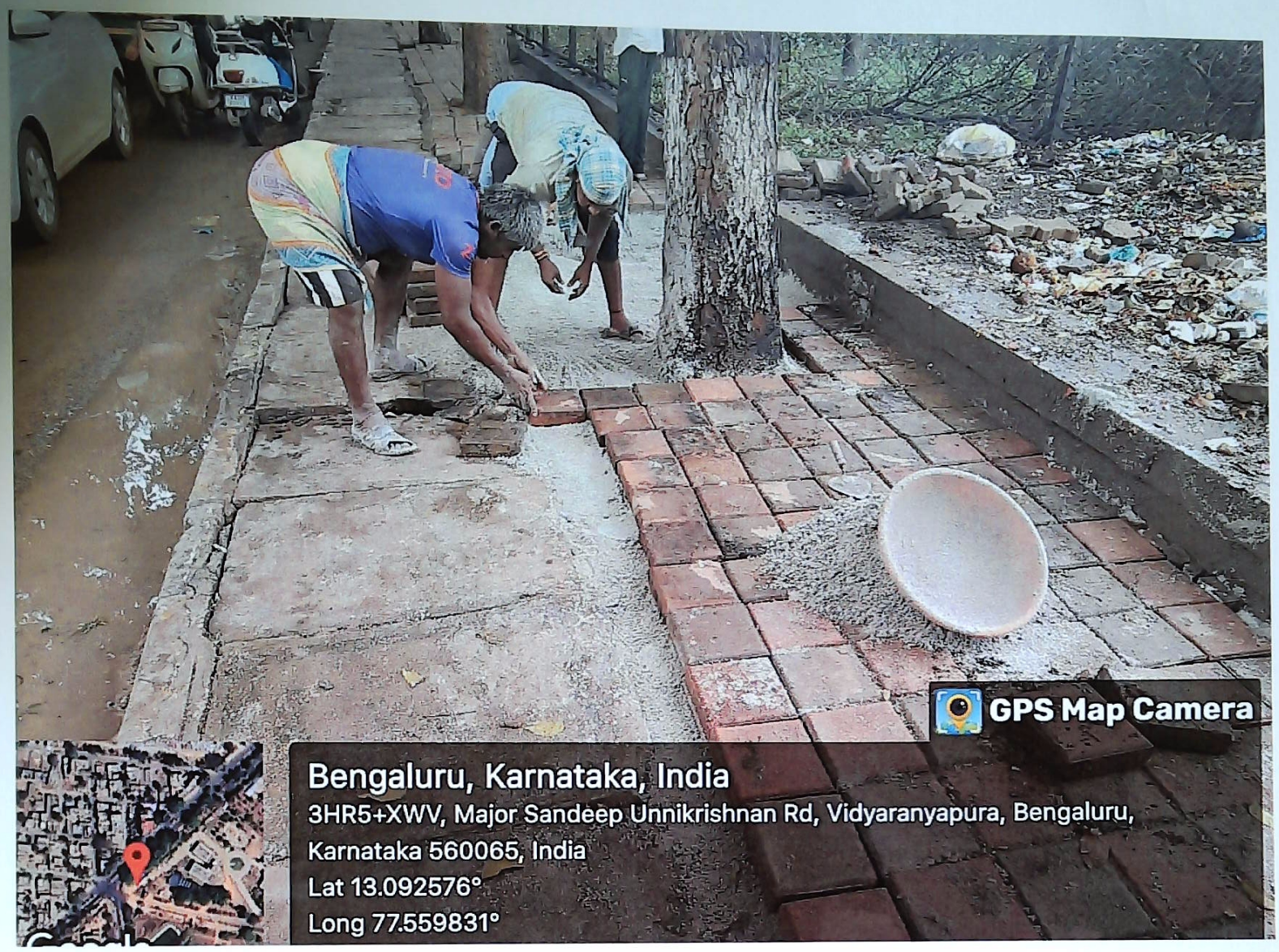

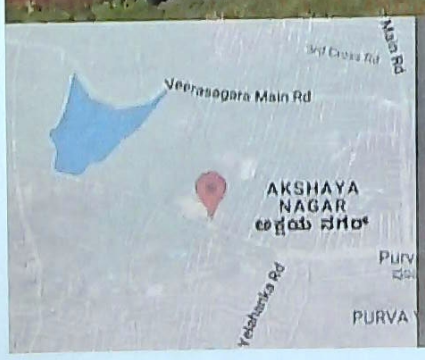


47, Kavery Layout, Adityanagar, Vidyaranyapura, Bengaluru, Karnataka 560064, India

| | Decimal | DMS |
|---|---|---|
| Latitude | 13.098801 | 13°5'55" N |
| Longitude | 77.560481 | 77°33'37" E |

ಸಹಾಯಕ ಕಾರ್ಯಪಾಲಕ ಅಭಿಯಂತರರು
ಯಲಹಂಕ ಉಪನಗರ ಉಪವಿಭಾಗ
ಬಿ.ಬಿ.ಎಂ.ಪಿ. ಬೆಂಗಳೂರು-64

Removal of Silt & Repair & Maintenance of footpath in ward No-03 Attur

thirumala nagarAttur Layout, B C, Attur Layout, Yelahanka New Town, Bengaluru, Karnataka 560064, India

| | Decimal | DMS |
|---|---|---|
| Latitude | 13.098858 | 13°5'55" N |
| Longitude | 77.560551 | 77°33'37" E |

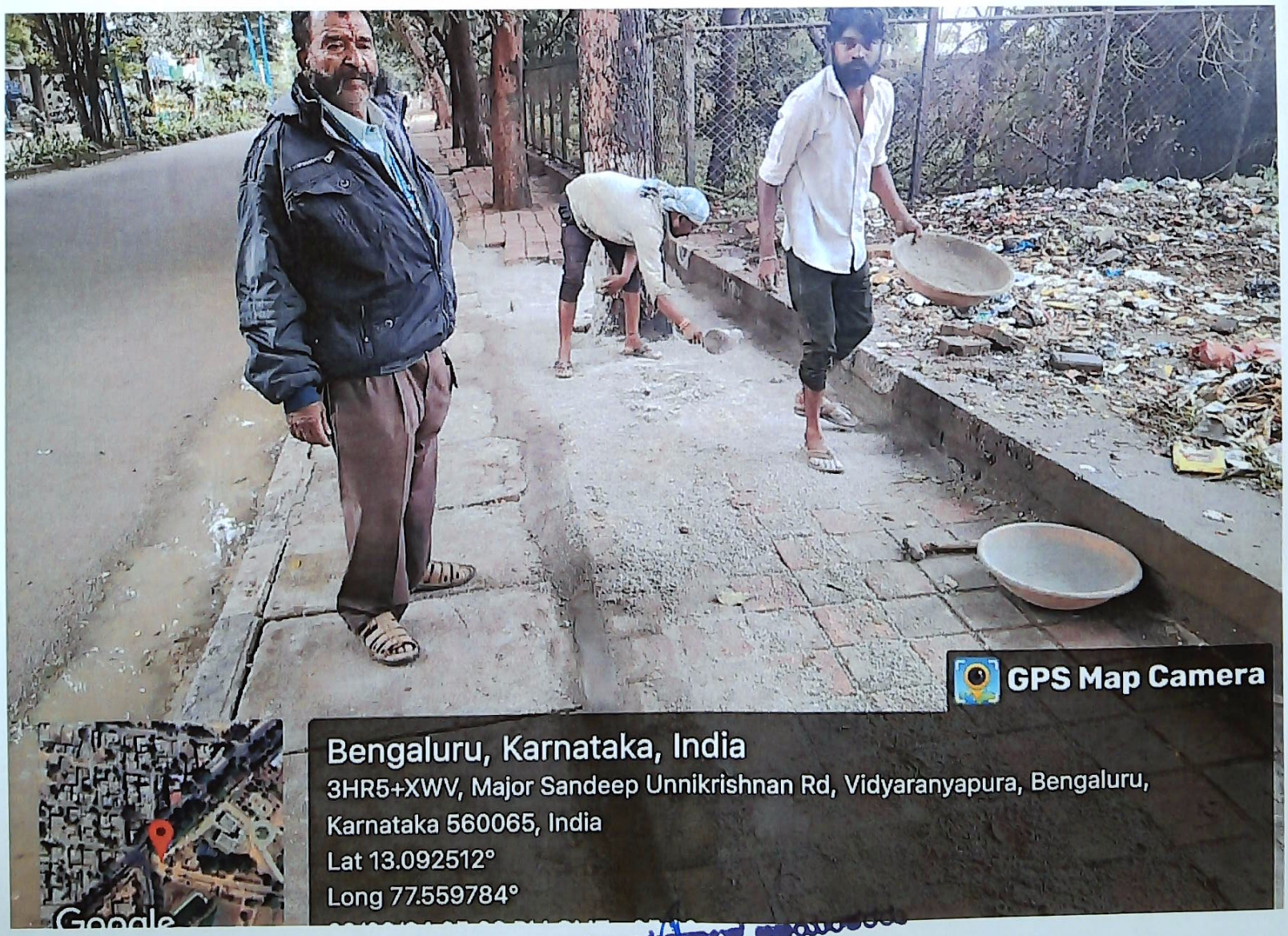


ಸಹಾಯಕ ಆಯುಕ್ತರ ಕಛೇರಿ
ಯಲಹಂಕ ಉಪವಿಭಾಗ ಬೆಂಗಳೂರು
ಜಿ.ಬಿ.ಬಿ.ಎ. ಬೆಂಗಳೂರು-64

Removal of Silt & Repair & Maintenance of ~~Footpath~~ in Ward No -03 Attur

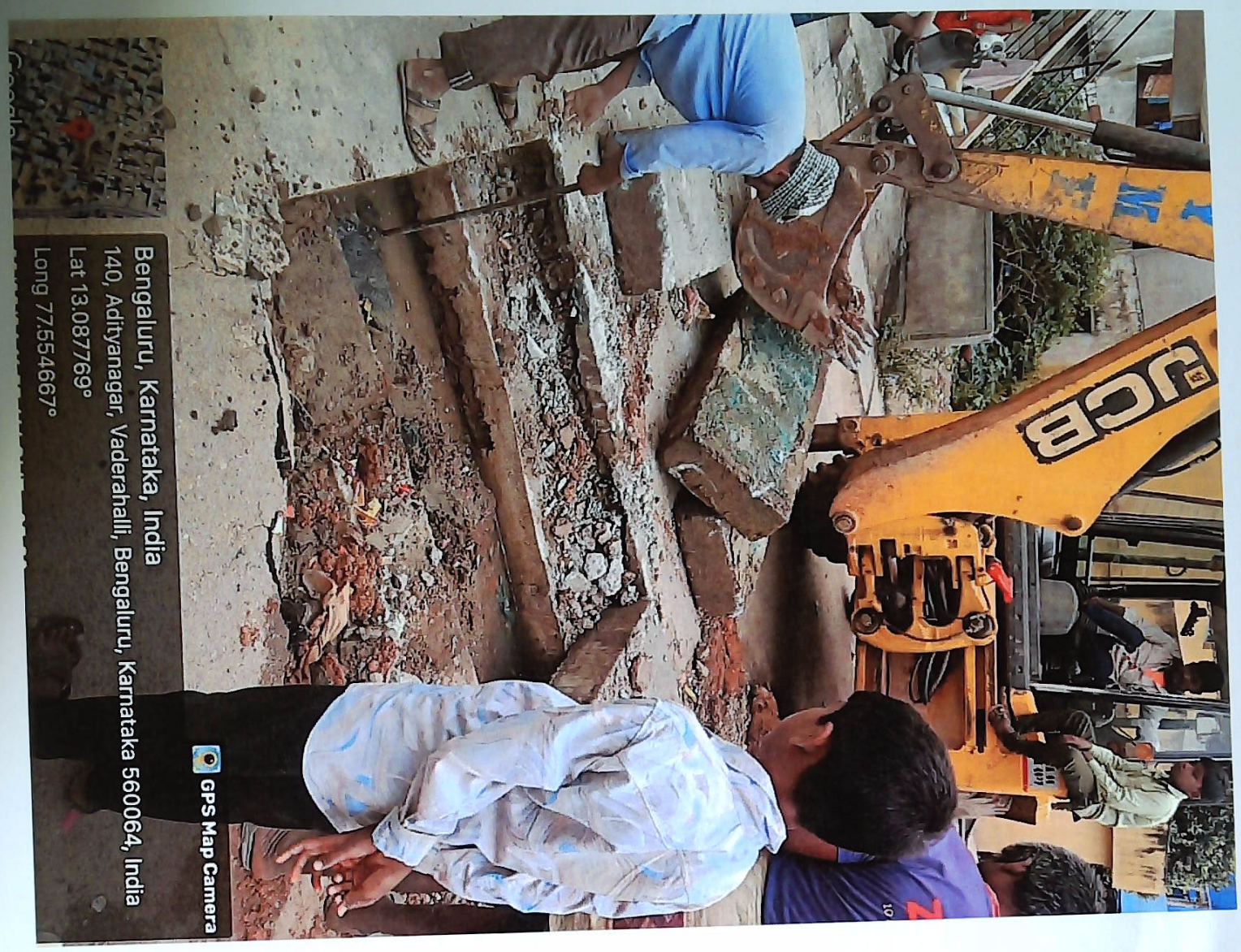

ಸಹಾಯಕ ಕಾರ್ಯಪಾಲಕ ಅಭಿಯಂತರರು
ಯಲಹಂಕ ಉಪನಗರ ಉಪವಿಭಾಗ
ಬಿ.ಬಿ.ಎಂ.ಪಿ. ಬೆಂಗಳೂರು-64